



Présentation de l'Observatoire national de la biodiversité (ONB)

Rencontre-Atelier n° 1 de valorisation des résultats du programme
« Pressions anthropiques et impacts sur la biodiversité terrestre »
25/09/2025

Qu'est-ce que l'Observatoire national de la biodiversité (ONB) ?

- Engagement loi Grenelle 1 (2009) ; fusion ONB historique & ONZH (2012)
- Un des **4 services** du Système d'information sur la biodiversité (SIB)
- Un **projet partenarial, piloté par l'OFB** en partenariat avec le SDES

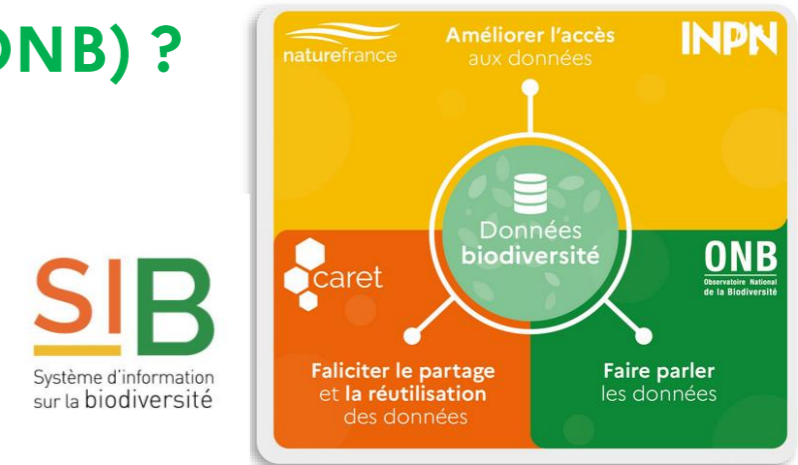

Triple objectif :

- 1- être **impactant** pour le **débat public**
- 2- rendre compte de l'**état** et de l'évolution de la biodiversité, des **pressions** qui l'affectent et des **réponses** de la société
- 3- être **utile pour l'action** en faveur de la biodiversité (évaluation des effets des politiques publiques sur la biodiversité)



Gouvernance de l'Observatoire national de la biodiversité (ONB)

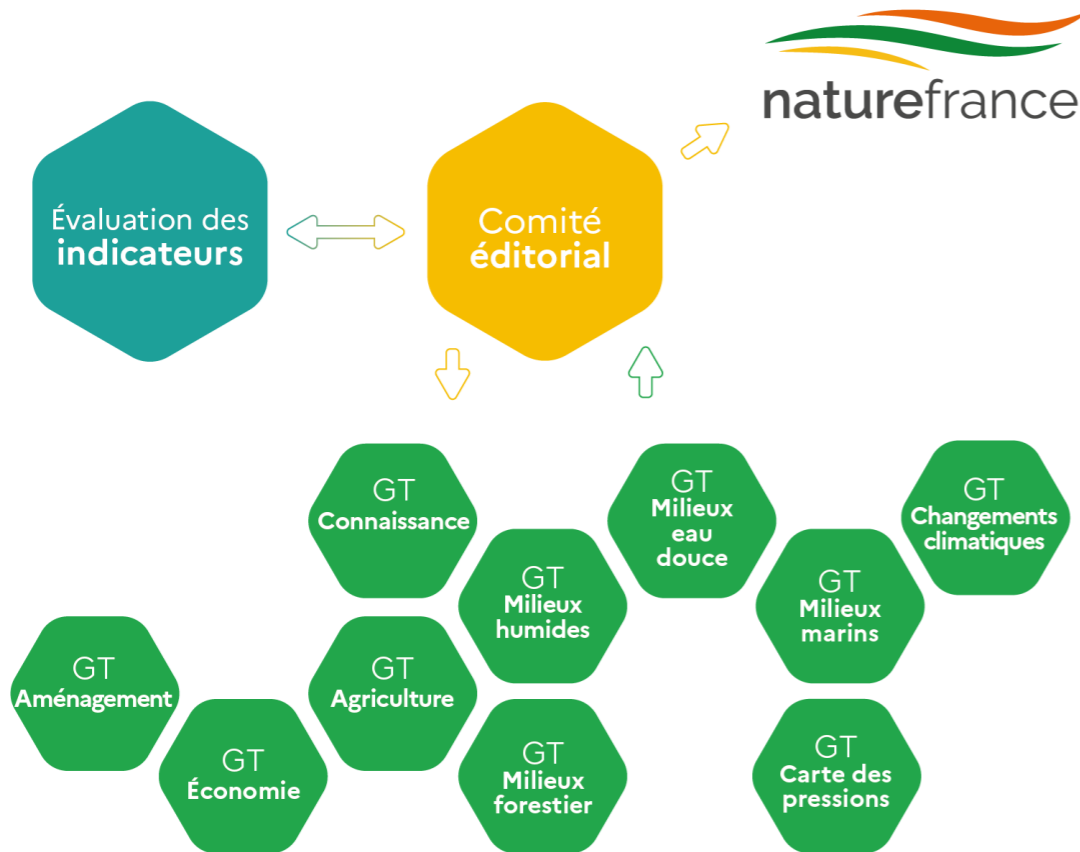

Comité éditorial (Comed) : **coordonne** l'activité des GT, **valide** les productions (fond et forme), **veille** à l'application de la feuille de route de l'Observatoire

Groupes de travail : (9 : 4 milieux & 5 thématiques)
+ 1 ad hoc sur la refonte de la carte des pressions

Évaluation des indicateurs (FRB) par un collège d'experts indépendants : formulation de recommandations

Périmètre de l'Observatoire national de la biodiversité (ONB)

Indicateurs en lien avec la **biodiversité** et son **évolution dans le temps**

- Cadre **DPSIR** :
- **Force motrice**
 - **Pression** sur la biodiversité
 - **État** de la biodiversité
 - **Impact** sur la société
 - **Réponse** de la société

Tous types de milieux
(terrestres, aquatiques, marins)
tous groupes taxonomiques

À destination d'un **large public**

Étendue géographique : France entière (Hexagone & outre-mer)

Granulométrie de l'information : région, département, commune, bassin versant, maille 10x10 km, etc.

À partir de **données** variées :

- **Réseaux de surveillance** (oiseaux, chiroptères, habitats, réseaux de l'OFB : loup, lynx, ours, castor, etc.)
- **Données naturalistes opportunistes**
- **Images satellitaires**
- **Données provenant de bases européennes ou internationales**

**Schéma directeur de la surveillance
de la biodiversité terrestre**



VIGIENATURE
Un réseau de citoyens qui fait avancer la science

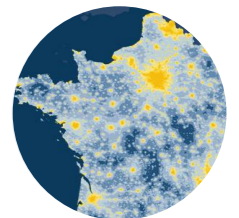

Types de valorisation de l'Observatoire national de la biodiversité (ONB)

- **Indicateurs** (120 indicateurs ; 20 en projet sur 2025)
- **Cartes, posters** (notamment la [carte des pressions](#))
- **Publications de synthèse**
(bilan annuel, publication thématique, article web, infographie, datavisualisation)
- **Vidéos *motion design*, vignettes**
- **Autres publications partenariales** (Livret INPN, Datalab CGDD)



Page **provisoire** en attendant le rétablissement du portail naturefrance :
<https://www.eaufrance.fr/observatoire-national-de-la-biodiversite-onb>



Développement d'un indicateur de l'ONB et démarche qualité

Les étapes de développement d'un indicateur

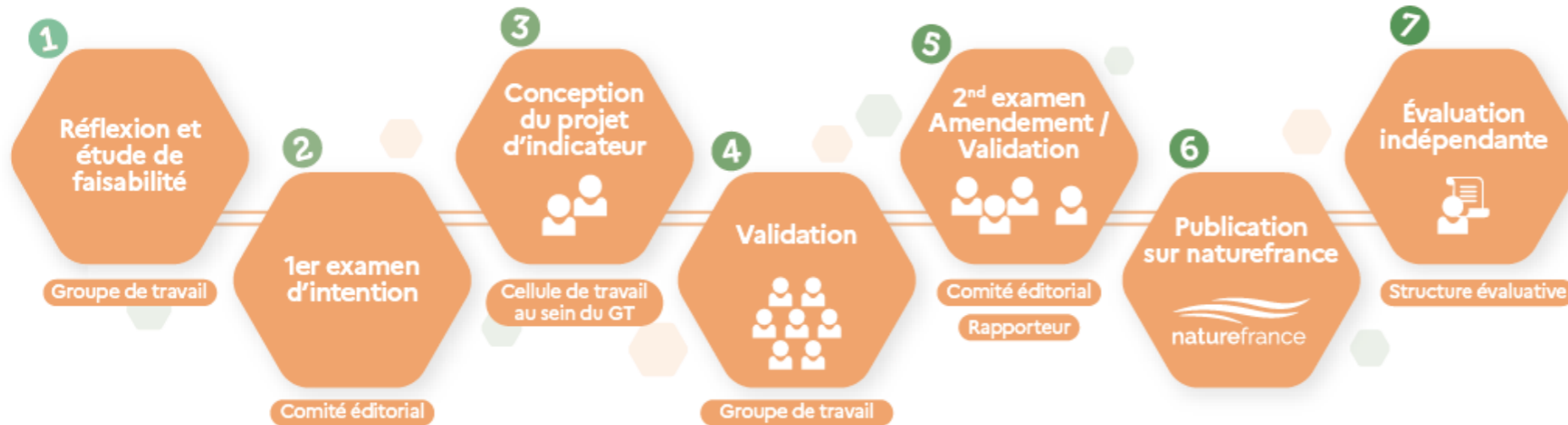

Livrables (*publiés sur naturefrance.fr*)

- Fiche de métadonnées
- Visuels, tableaux de chiffres
- Note méthodologique (incluant script de calcul)
- Engagement du GT sur les critères qualité

6 critères de qualité

- Respect du **périmètre** de l'ONB
- **Transparence** et **reproductibilité**
- Possibilité de **mise à jour**
- Accessibilité par un **public non spécialiste**
- **Interprétabilité** des valeurs
- **Impartialité** et **objectivité**

Évaluations indépendantes des indicateurs

- Prise en compte des évaluations par le GT
- Mise en ligne sur *naturefrance.fr* d'une réponse argumentée du GT

Exemples d'indicateurs issus de dispositifs listés dans le Schéma directeur de la surveillance de la biodiversité terrestre

Évolution de l'abondance des populations d'oiseaux communs spécialites



France hexagonale

Indice base 100 en 1989

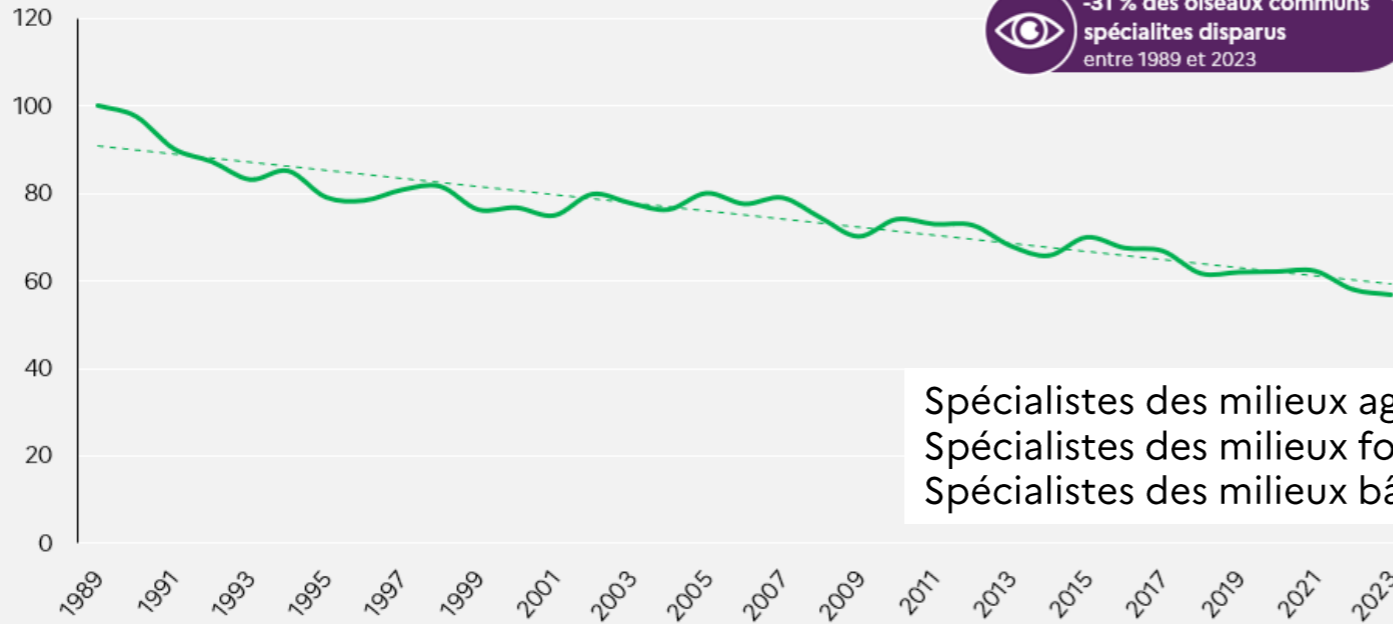

Note : Les oiseaux communs "spécialistes" correspondent aux espèces communes des milieux agricoles, forestiers et bâtis.

Origine des données : Programme STOC de Vigie Nature
Traitements : CESCO - Patrinat (OFB-CNRS-MNHN), juillet 2024
SDES, OFB, 2024



Suivi Wetlands



Proportion du territoire métropolitain avec présence régulière d'au moins un grand prédateur terrestre



Réseau Ours brun



Merci pour votre attention