Rencontres « Prospectives Biodiversité - Sciences pour l'action »

2020-2021, Outre-Mer

Etape 5 :
Partage inter-thèmes

Atlantique

Etape 5 : Partage inter-thèmes par bassin
Retour sur les 4 jours précédents

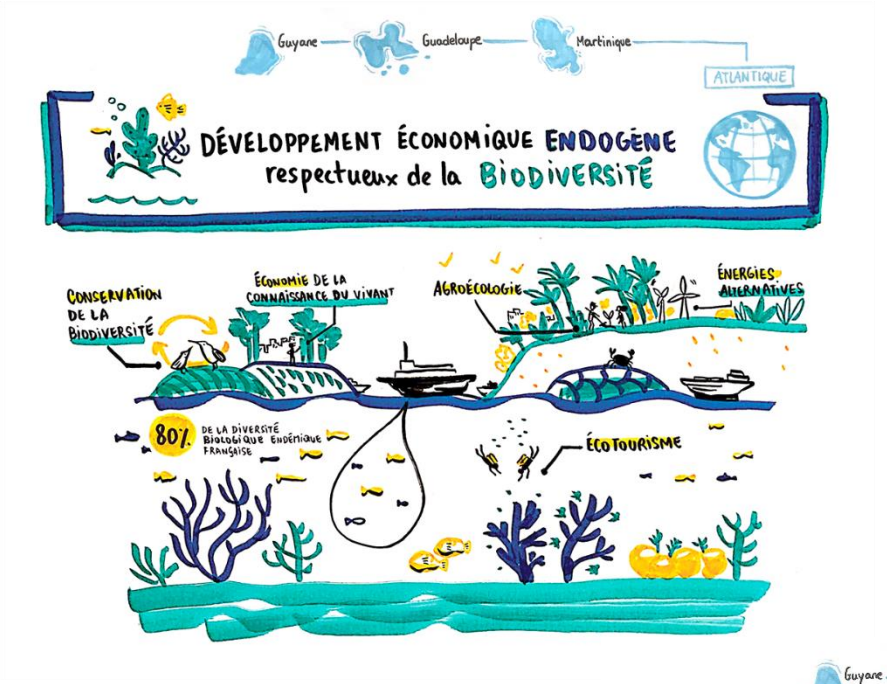

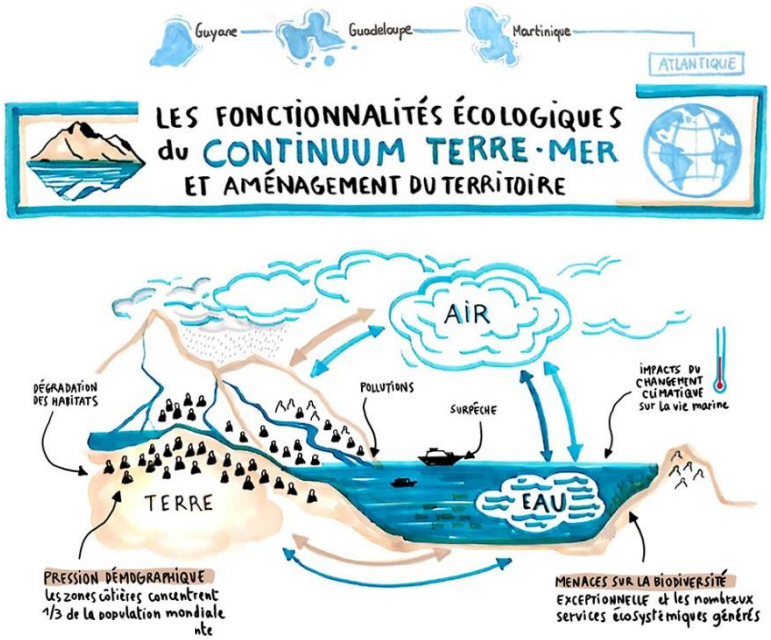

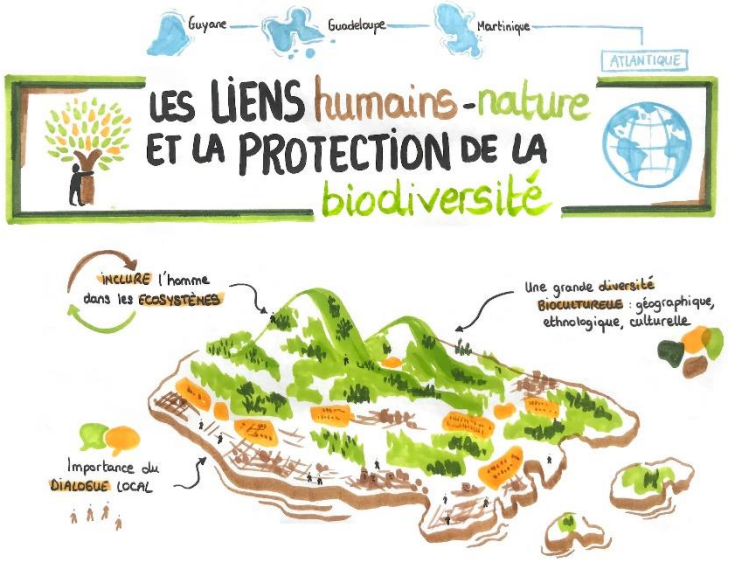

Etape 5 : Partage inter-thèmes par bassin
Retour sur les 4 jours précédents

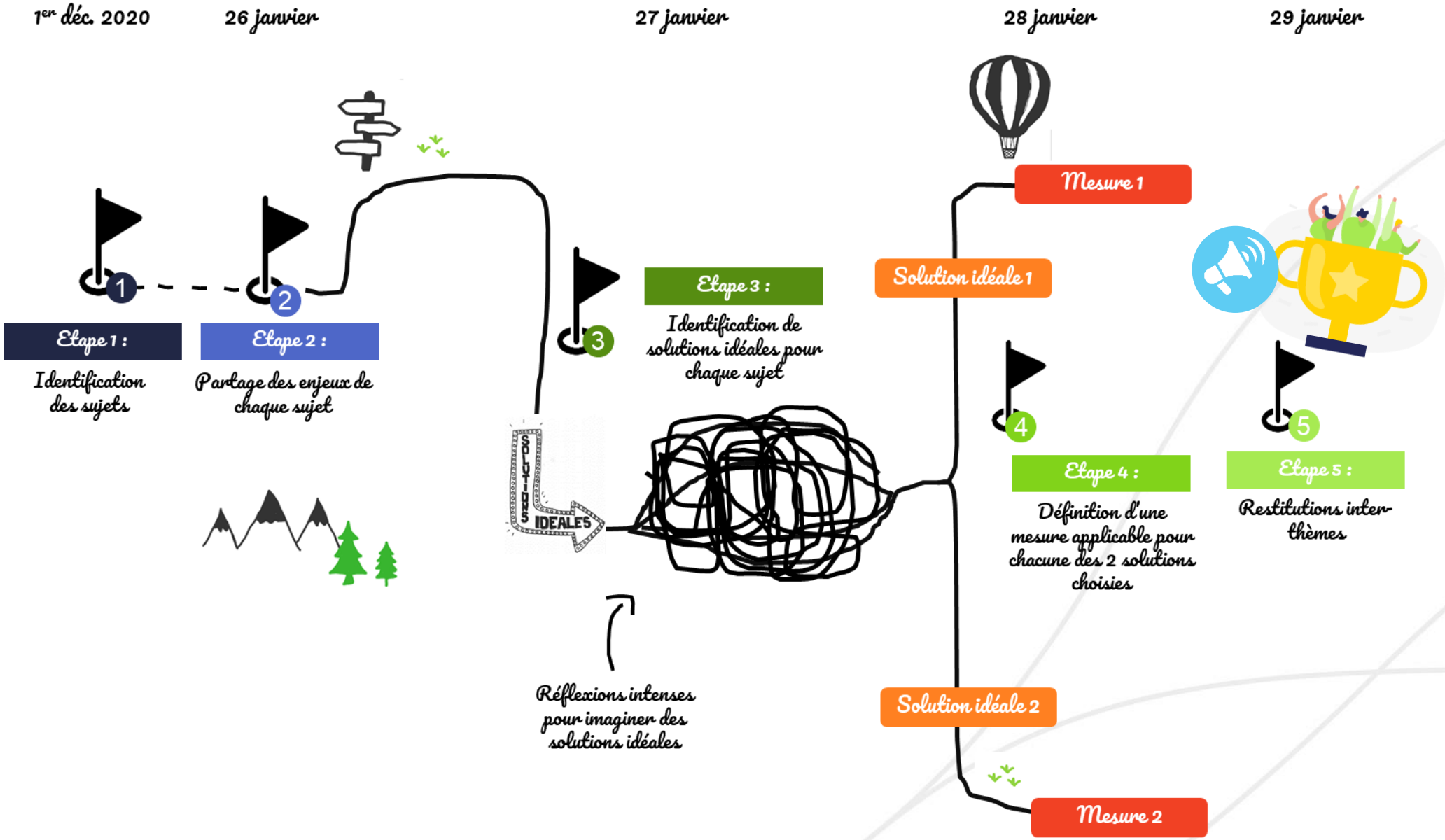

Etape 5 - Partage inter-thèmes par bassin

Objectifs

- Restituer les produits des réflexions menées par bassin sur chacun des trois thèmes
- Recueillir votre avis sur l'expérience de cette semaine
- Recueillir vos réactions sur les mesures proposées pour les deux sujets de chaque thème, les mettre en perspective avec d'autres mesures, identifier les convergences et éventuels débats

Cette mise en commun sera complétée par une mise en discussion inter-bassins (février)

Votre retour à chaud sur ces 4 jours

Si vous deviez décrire l'expérience de la semaine en 1 mot, quel serait-il ?

klaxoon

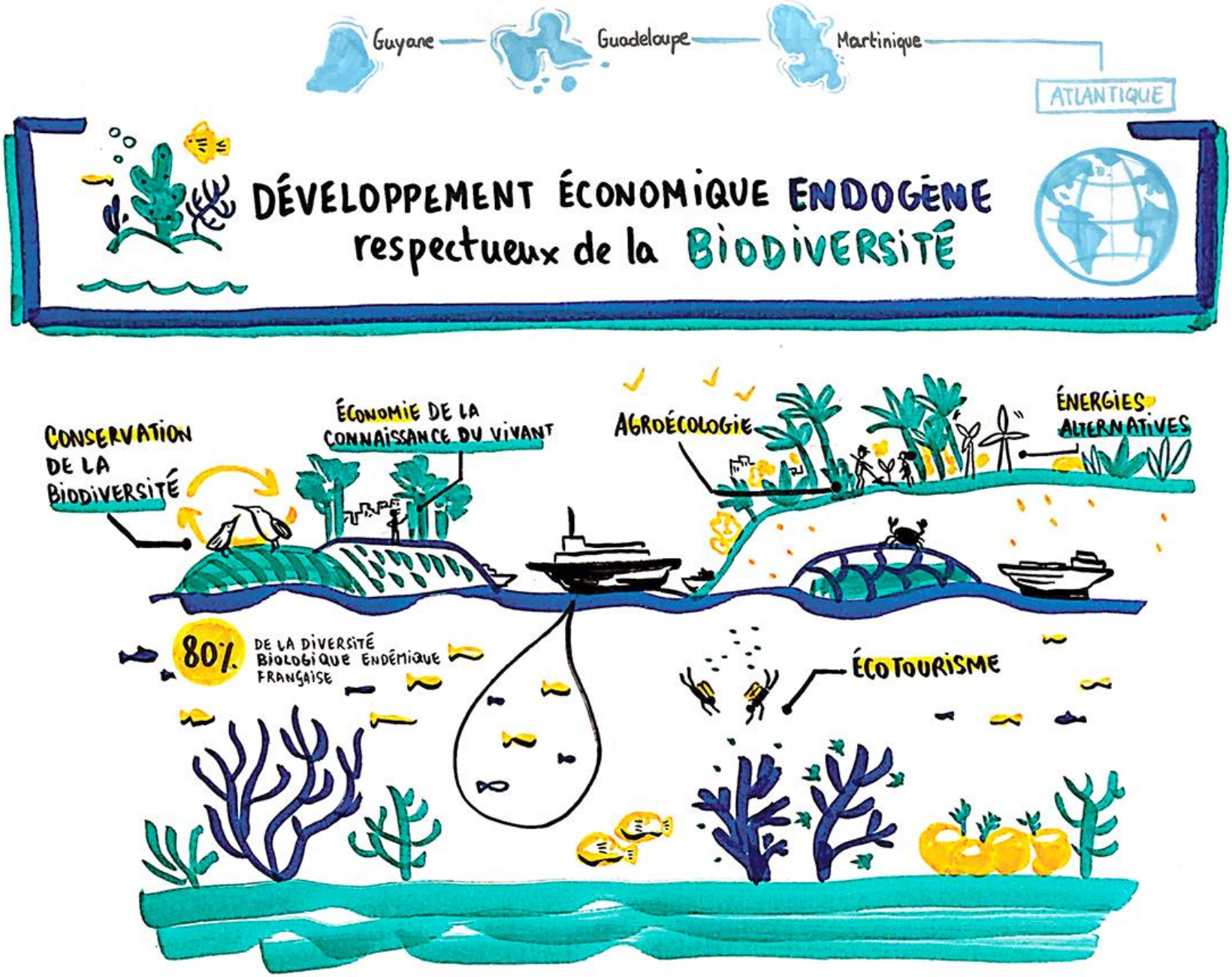
Guyane
Guadeloupe
Martinique
ATLANTIQUE
DÉVELOPPEMENT ÉCONOMIQUE ENDOGÈNE
respectueux de la BIODIVERSITÉ
CONSERVATION DE LA BIODIVERSITÉ
ÉCONOMIE DE LA CONNAISSANCE DU VIVANT
AGROÉCOLOGIE
ÉNERGIES ALTERNATIVES
80% DE LA DIVERSITÉ BIOLOGIQUE ENDÉMIQUE FRANÇAISE
ÉCOTOURISME

Les 2 sujets de notre thème

THÈME 1 ATLANTIQUE

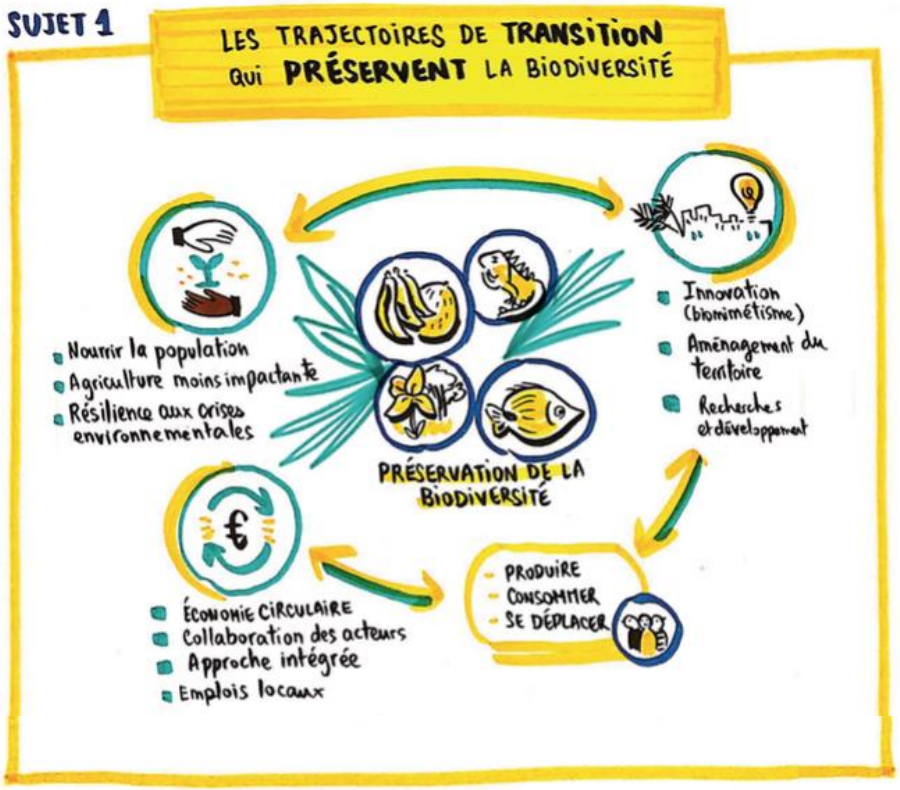

DÉVELOPPEMENT ÉCONOMIQUE ENDOGÈNE respectueux de la BIODIVERSITÉ

ATLANTIQUE — Guyane — Guadeloupe — Martinique

SUJET 1

LES TRAJECTOIRES DE TRANSITION QUI PRÉSERVENT LA BIODIVERSITÉ

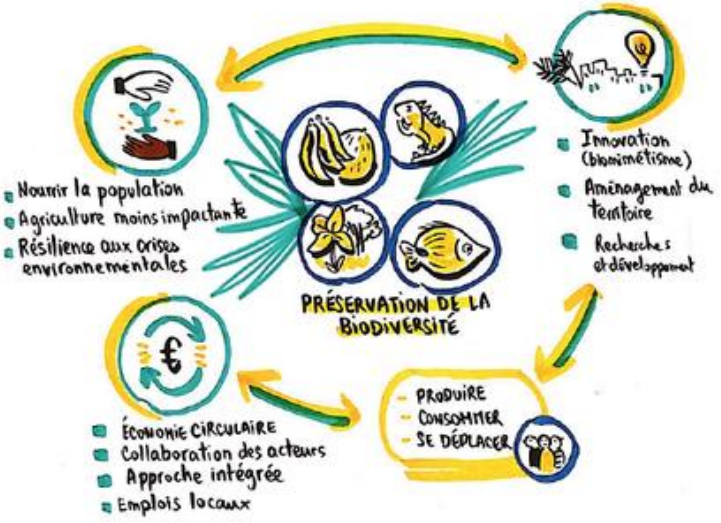

ENJEU

L'ABANDON des trajectoires IRRÉVERSIBLES, à partir des EXPÉRIENCES LOCALES et des PROJETS de TERRITOIRES, POUR CONCILIER le développement, la préservation de la BIODIVERSITÉ et les OPPORTUNITÉS ASSOCIÉES.

SOLUTION IDÉALE #1

Dans notre monde idéal,
tous les modèles économiques publics et privés intègrent la préservation de la biodiversité,

✓ grâce à des soutiens publics de long terme, à la valorisation des expérimentations, au développement des compétences locales pérennes et à une expertise permettant de construire des stratégies et politiques de MLT croisant enjeux économiques, écologiques et sociaux.

MESURE #1

OBTENIR UN ENGAGEMENT DE LONG TERME DE L'ÉTAT ET DES COLLECTIVITÉS LOCALES SUR DES ACTIONS PRÉCISES ET DES MOYENS FINANCIERS DÉDIÉS PAR EXEMPLE DANS LE CADRE D'UNE LOI DE PROGRAMMATION

ACTEUR CIBLE : RESP. DE POLITIQUES PUBLIQUES NATIONALES ET LOCALES
ACTEUR PORTEUR : RESP. DE POLITIQUES PUBLIQUES NATIONALES ET LOCALES

SOLUTION IDÉALE #2

Dans notre monde idéal,
Un équilibre entre les capacités biologiques des territoires et le développement est trouvé,

✓ grâce à la prise de conscience des limites écologiques, au partage des connaissances et à une compréhension citoyenne transversale des enjeux médiés par les TIC.

MESURE #2

INTENSIFIER L'EFFORT DE FORMATION ET D'INFORMATION DU GRAND PUBLIC, PAR LA MISE EN PLACE DE SYSTÈMES D'ÉTIQUETAGE QUALIFIANT L'ÉROSION DE BIODIVERSITÉ ENGENDRÉE PAR UN AMÉNAGEMENT, UN PROJET OU UN INVESTISSEMENT, AINSI QUE LA MISE À DISPOSITION PLUS LARGE DES RÉSULTATS DES TRAVAUX SCIENTIFIQUES

ACTEUR CIBLE : GRAND PUBLIC / CITOYENS, ACTEURS PRIVÉS
ACTEUR PORTEUR : RESPONSABLES DE POLITIQUES NATIONALES ET LOCALES, CHERCHEURS / ENSEIGNANTS

OFB — RÉPUBLIQUE FRANÇAISE — FRB
CHRISTEL :-) WWW.BANANAKO.FR
CONTACT@BANANAKO.FR

Sujet 1 — Enjeu du sujet

Solution idéale 1 : — Proposition de mesure 1 :

Solution idéale 2 : — Proposition de mesure 2 :

THÈME 1 ATLANTIQUE

Sujet 1 — Enjeu du sujet

- Solution idéale 1 — Proposition de mesure 1
- Solution idéale 2 — Proposition de mesure 2

THÈME 1 ATLANTIQUE

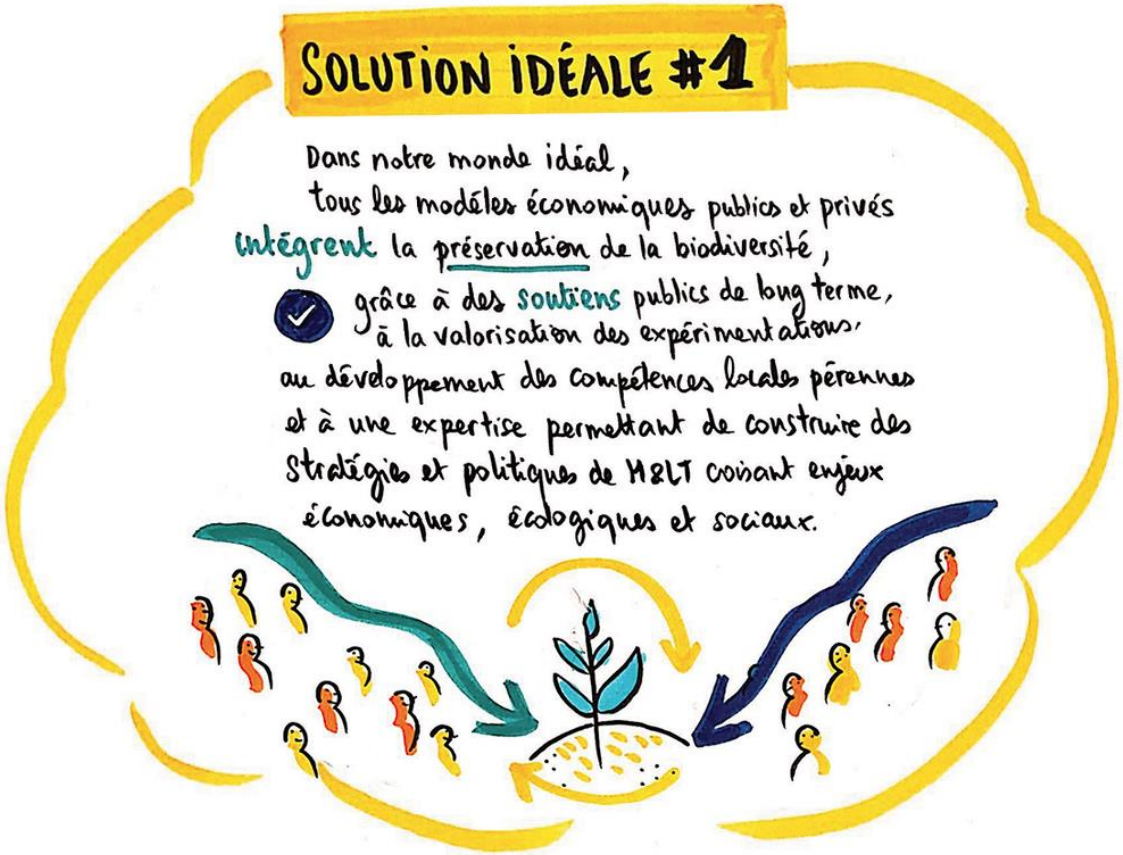

Sujet 1 — Enjeu du sujet — Solution idéale 1 — Proposition de mesure 1

Solution idéale 2 — Proposition de mesure 2

THÈME 1 ATLANTIQUE

SOLUTION IDÉALE #2

Dans notre monde idéal,
Un équilibre entre les capacités biologiques des territoires et le développement est trouvé,

grâce à la prise de conscience des limites écologiques, au partage des connaissances et à une compréhension citoyenne transversale des enjeux médiés par les TIC.

MESURE #2

INTENSIFIER L'EFFORT DE FORMATION ET D'INFORMATION DU GRAND PUBLIC, PAR LA MISE EN PLACE DE SYSTÈMES D'ÉTIQUETAGE QUALIFIANT L'ÉROSION DE BIODIVERSITÉ ENGENDRÉE PAR UN AMÉNAGEMENT, UN PROJET OU UN INVESTISSEMENT, AINSI QUE LA MISE À DISPOSITION PLUS LARGE DES RÉSULTATS DES TRAVAUX SCIENTIFIQUES

ACTEUR CIBLE : GRAND PUBLIC / CITOYENS, ACTEURS PRIVÉS
ACTEUR PORTEUR : RESPONSABLES DE POLITIQUES NATIONALES ET LOCALES, CHERCHEURS / ENSEIGNANTS

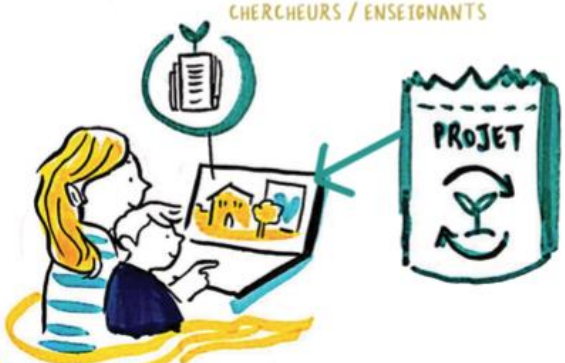

DÉVELOPPEMENT ÉCONOMIQUE ENDOGÈNE respectueux de la BIODIVERSITÉ

ATLANTIQUE — Guyane — Guadeloupe — Martinique

SUJET 2

LA GOUVERNANCE DES ACTEURS ET DÉCIDEURS et l'ADHÉSION DES PANS DE LA SOCIÉTÉ AU DÉVELOPPEMENT ENDOGÈNE DURABLE

! ENJEU

CHANGEMENT DES VISIONS sur la BIODIVERSITÉ et sur la GOUVERNANCE, dans l'objectif de **DONNER UN SENS** et des **PERSPECTIVES** AUX ACTEURS DES TERRITOIRES et obtenir l'ADHÉSION de la population.

SOLUTION IDÉALE #1

Dans notre monde idéal,

Une gouvernance inclusive et une démocratie participative sont mises en œuvre pour construire des projets de territoires respectueux de la biodiversité,

✓ grâce à un dialogue basé sur des postures d'écoute et d'attention ainsi qu'à l'éducation et la reconnaissance du territoire comme un ATOUT.

DÉMOCRATIE PARTICIPATIVE

MESURE #1

CRÉER UN PARLEMENT DE LA NATURE AU SEIN DES CONSEILS ÉCONOMIQUES SOCIAUX ET CULTURELS (CESER) DES TERRITOIRES ULTRAMARINS DONT LES AVIS SONT OBLIGATOIRES VOIRE CONTRAIGNANTS LORS DE LA VALIDATION DES SCHÉMAS, PLANS STRATÉGIQUES ET PROGRAMMATIONS.

ACTEUR CIBLE : RESPONSABLES DE POLITIQUES LOCALES
ACTEUR PORTEUR : RESPONSABLES DE POLITIQUES LOCALES + ASSOCIATIONS ET SOCIÉTÉ CIVILE

SOLUTION IDÉALE #2

Dans notre monde idéal, les droits de la Nature sont respectés, parce que la Nature dispose d'une personnalité juridique,

✓ et grâce à la création d'une organisation chargée de faire respecter ces droits et financée par les aménageurs.

MESURE #2

LÉGIFÉRER (!)

POUR DONNER LA PERSONNALITÉ JURIDIQUE À LA NATURE ET DÉFINIR L'ORGANISATION CHARGÉE DE LA VÉRIFICATION DE SES DROITS

ACTEUR CIBLE : RESPONSABLES DE POLITIQUES NATIONALES
ACTEUR PORTEUR : RESPONSABLES DE POLITIQUES NATIONALES

OFB — RÉPUBLIQUE FRANÇAISE — FRB
CHRISTEL :-) WWW.BANANAKO.FR
CONTACT@BANANAKO.FR

Sujet 2 — Enjeu du sujet

Solution idéale 1 : — Proposition de mesure 1 :

Solution idéale 2 : — Proposition de mesure 2 :

THÈME 1 ATLANTIQUE

SUJET 2

LA GOUVERNANCE DES ACTEURS ET DÉCIDEURS et l'ADHÉSION DES PANS DE LA SOCIÉTÉ AU DÉVELOPPEMENT ENDOGÈNE DURABLE

ENJEU

CHANGEMENT DES VISIONS sur la BIODIVERSITÉ et sur la GOUVERNANCE, dans l'objectif de DONNER UN SENS et des PERSPECTIVES AUX ACTEURS DES TERRITOIRES et obtenir l'ADHÉSION de la population.

Sujet 2 — Enjeu du sujet

- Solution idéale 1 — Proposition de mesure 1
- Solution idéale 2 — Proposition de mesure 2

THÈME 1 ATLANTIQUE

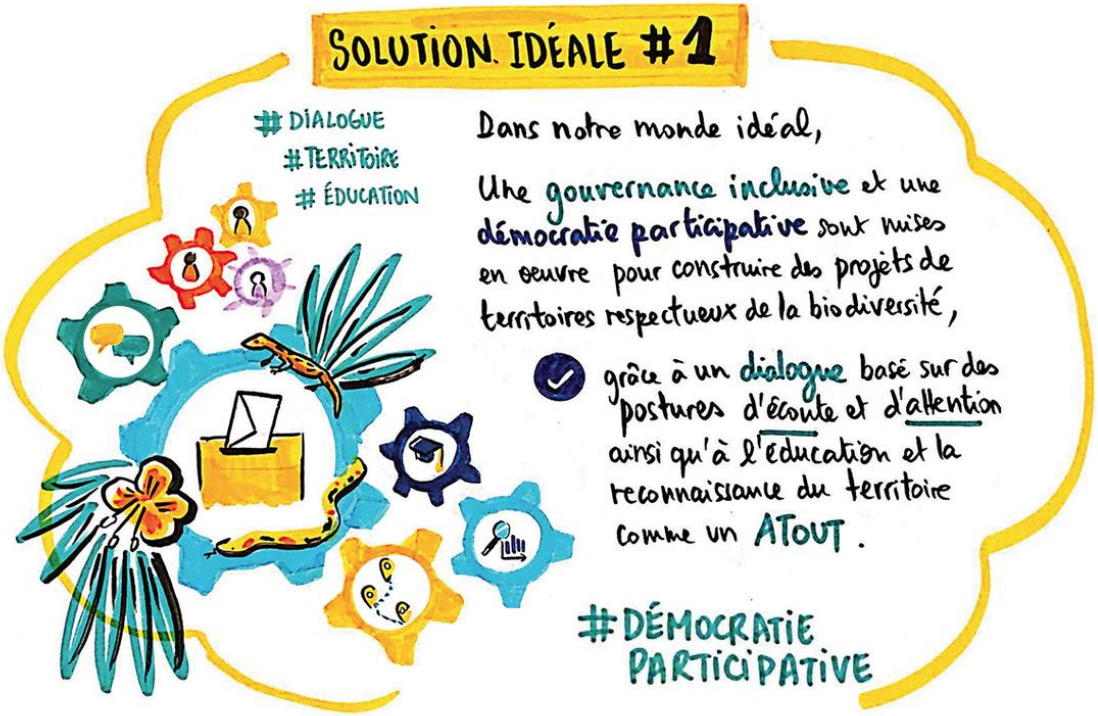

Sujet 2 — Enjeu du sujet

- Solution idéale 1 — Proposition de mesure 1
- Solution idéale 2 — Proposition de mesure 2

THÈME 1 ATLANTIQUE

Le résultat du filtre des mesures du Thème 1

Sujet 1 : Les trajectoires de transition qui préservent la biodiversité **Enjeu 1** : L'abandon des trajectoires irréversibles (…) en anticipant les besoins de recherche (…)	**Solution idéale 1** : Tous les modèles économiques publics et privés intègrent la préservation de la biodiversité	**Mesure 1** : Obtenir un engagement de long-terme de l'Etat et des collectivités locales sur des actions précises et des moyens financiers dédiés
	Solution idéale 2 : Un équilibre entre les capacités biologiques des territoires et le développement est trouvé, grâce à la prise de conscience des limites écologiques (…)	**Mesure 2** : Intensifier l'effort de formation et d'information du grand public, par la mise en place de systèmes d'étiquetage qualifiant l'érosion de biodiversité
Sujet 2 : La gouvernance des acteurs et l'adhésion de la société au développement endogène durable **Enjeu** : Changement des visions sur la biodiversité et sur la gouvernance (…)	**Solution idéale 1** : Une gouvernance inclusive et une démocratie participative sont mises en œuvre pour construire des projets de territoires respectueux de la biodiversité (…)	**Mesure 1** :Créer un « Parlement » de la Nature au sein des CESER des territoires ultramarins dont les avis sont obligatoires voire contraignants lors de la validation des schémas, plans etc.
	Solution idéale 2 : Les droits de la Nature sont respectés, parce que la Nature dispose d'une personnalité juridique et grâce à la création d'une organisation chargée de faire respecter ses droits	**Mesure 2** : Légiférer (!) pour donner la personnalité juridique à la Nature et définir l'organisation chargée de la vérification de ses droits

Vos enrichissements par rapport au thème 1

Par rapport aux propositions de mesures de ce thème, quelles sont vos réactions ?

Contribuez directement via le chat en cliquent sur le bouton « + » puis sur « Message »

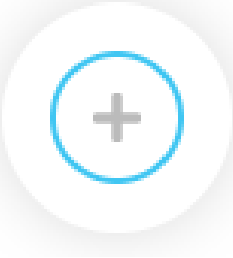

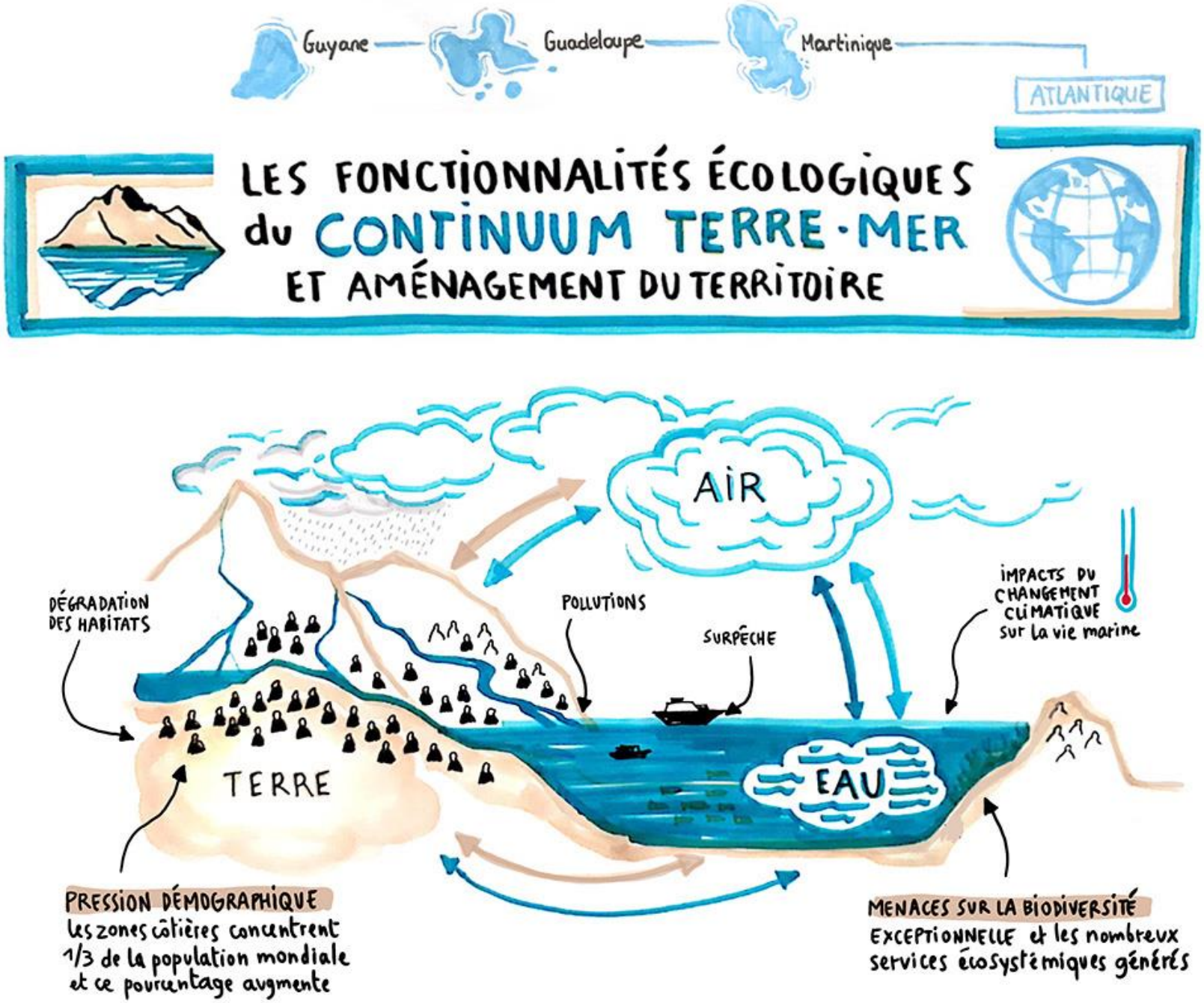
Guyane
Guadeloupe
Martinique
ATLANTIQUE
LES FONCTIONNALITÉS ÉCOLOGIQUES
du CONTINUUM TERRE-MER
ET AMÉNAGEMENT DU TERRITOIRE
AIR
DÉGRADATION DES HABITATS
POLLUTIONS
SURPÊCHE
IMPACTS DU CHANGEMENT CLIMATIQUE sur la vie marine
TERRE
EAU
PRESSION DÉMOGRAPHIQUE
les zones côtières concentrent 1/3 de la population mondiale et ce pourcentage augmente
MENACES SUR LA BIODIVERSITÉ EXCEPTIONNELLE et les nombreux services écosystémiques générés

Les 2 sujets de notre thème

THÈME 2 ATLANTIQUE

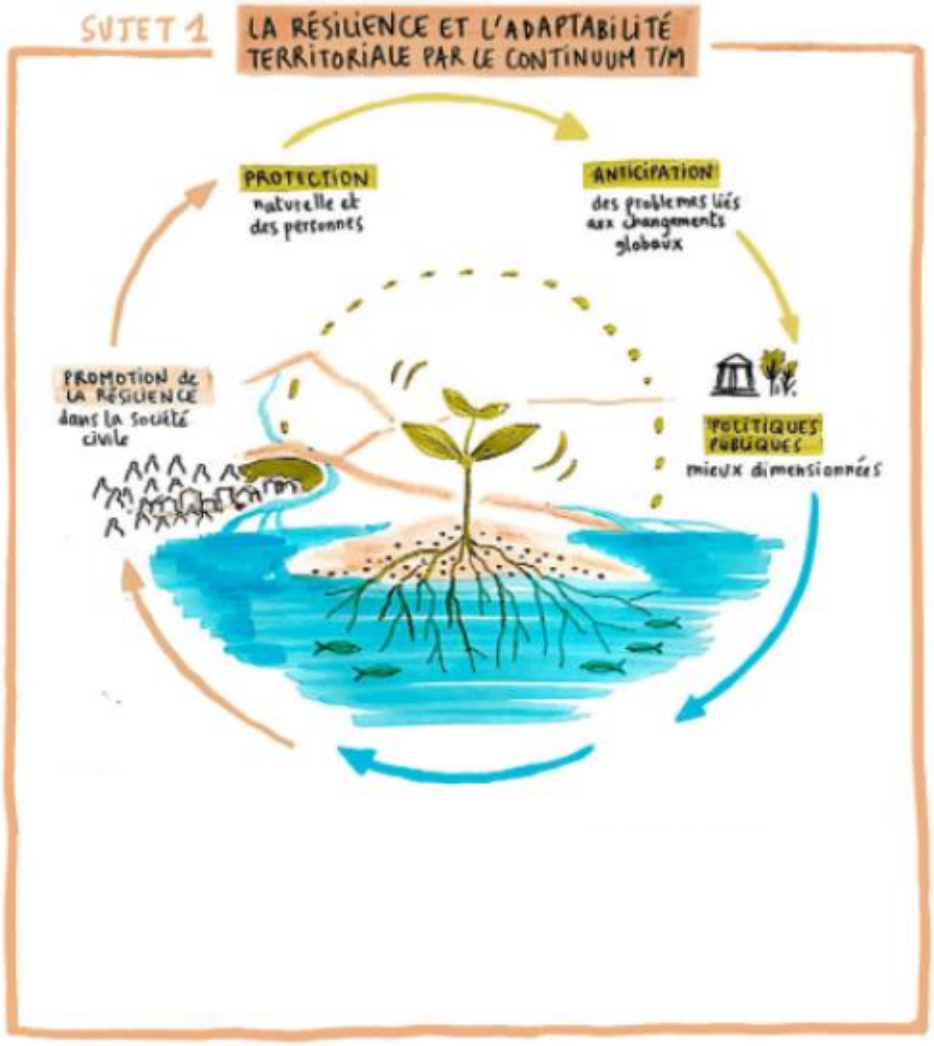

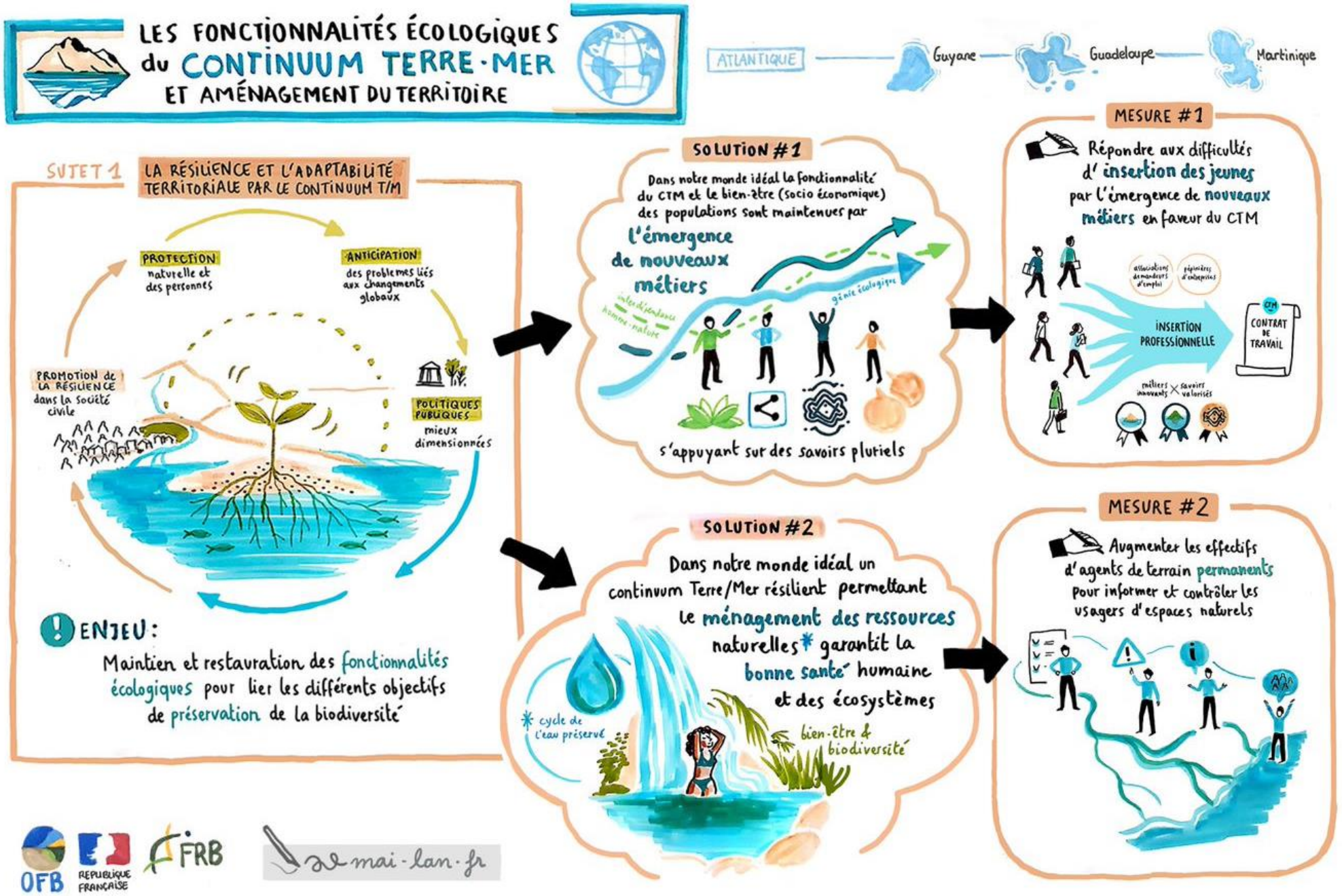
LES FONCTIONNALITÉS ÉCOLOGIQUES du CONTINUUM TERRE-MER ET AMÉNAGEMENT DU TERRITOIRE
ATLANTIQUE
Guyane
Guadeloupe
Martinique
SUJET 1
LA RÉSILIENCE ET L'ADAPTABILITÉ TERRITORIALE PAR LE CONTINUUM T/M
PROTECTION naturelle et des personnes
ANTICIPATION des problèmes liés aux changements globaux
POLITIQUES PUBLIQUES mieux dimensionnées
PROMOTION de LA RÉSILIENCE dans la société civile
ENJEU :
Maintien et restauration des fonctionnalités écologiques pour lier les différents objectifs de préservation de la biodiversité
SOLUTION #1
Dans notre monde idéal la fonctionnalité du CTM et le bien-être (socio économique) des populations sont maintenues par l'émergence de nouveaux métiers
génie écologique
s'appuyant sur des savoirs pluriels
SOLUTION #2
Dans notre monde idéal un continuum Terre/Mer résilient permettant le ménagement des ressources naturelles* garantit la bonne santé humaine et des écosystèmes
* cycle de l'eau préservé
bien-être & biodiversité
MESURE #1
Répondre aux difficultés d'insertion des jeunes par l'émergence de nouveaux métiers en faveur du CTM
INSERTION PROFESSIONNELLE
CONTRAT DE TRAVAIL
MESURE #2
Augmenter les effectifs d'agents de terrain permanents pour informer et contrôler les usagers d'espaces naturels
OFB
REPUBLIQUE FRANÇAISE
FRB
mai-lan.fr

Sujet 1 — Enjeu du sujet

Solution idéale 1 : — Proposition de mesure 1 :

Solution idéale 2 : — Proposition de mesure 2 :

THÈME 2 ATLANTIQUE

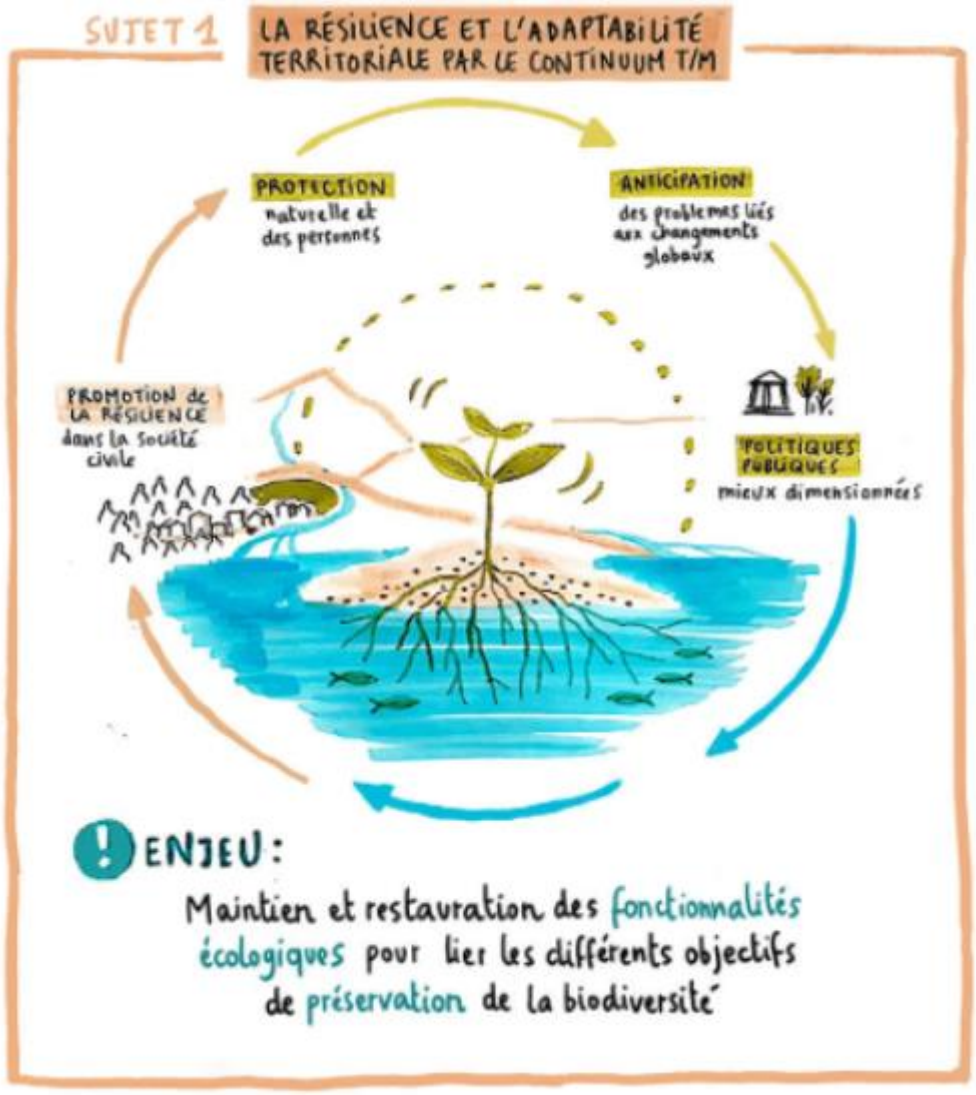

Sujet 1 — Enjeu du sujet — Solution idéale 1 — Proposition de mesure 1

Solution idéale 2 — Proposition de mesure 2

THÈME 2 ATLANTIQUE

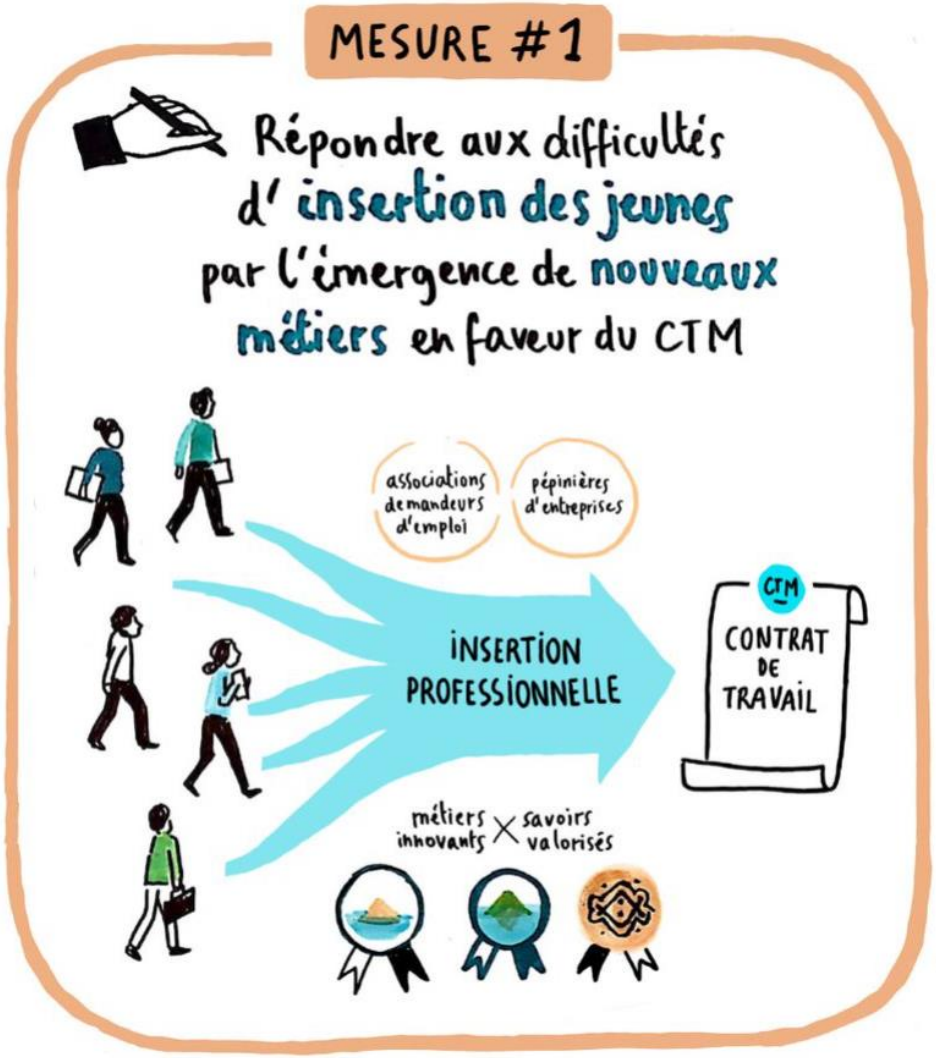

Sujet 1 — Enjeu du sujet

- Solution idéale 1 — Proposition de mesure 1
- Solution idéale 2 — Proposition de mesure 2

THÈME 2 ATLANTIQUE

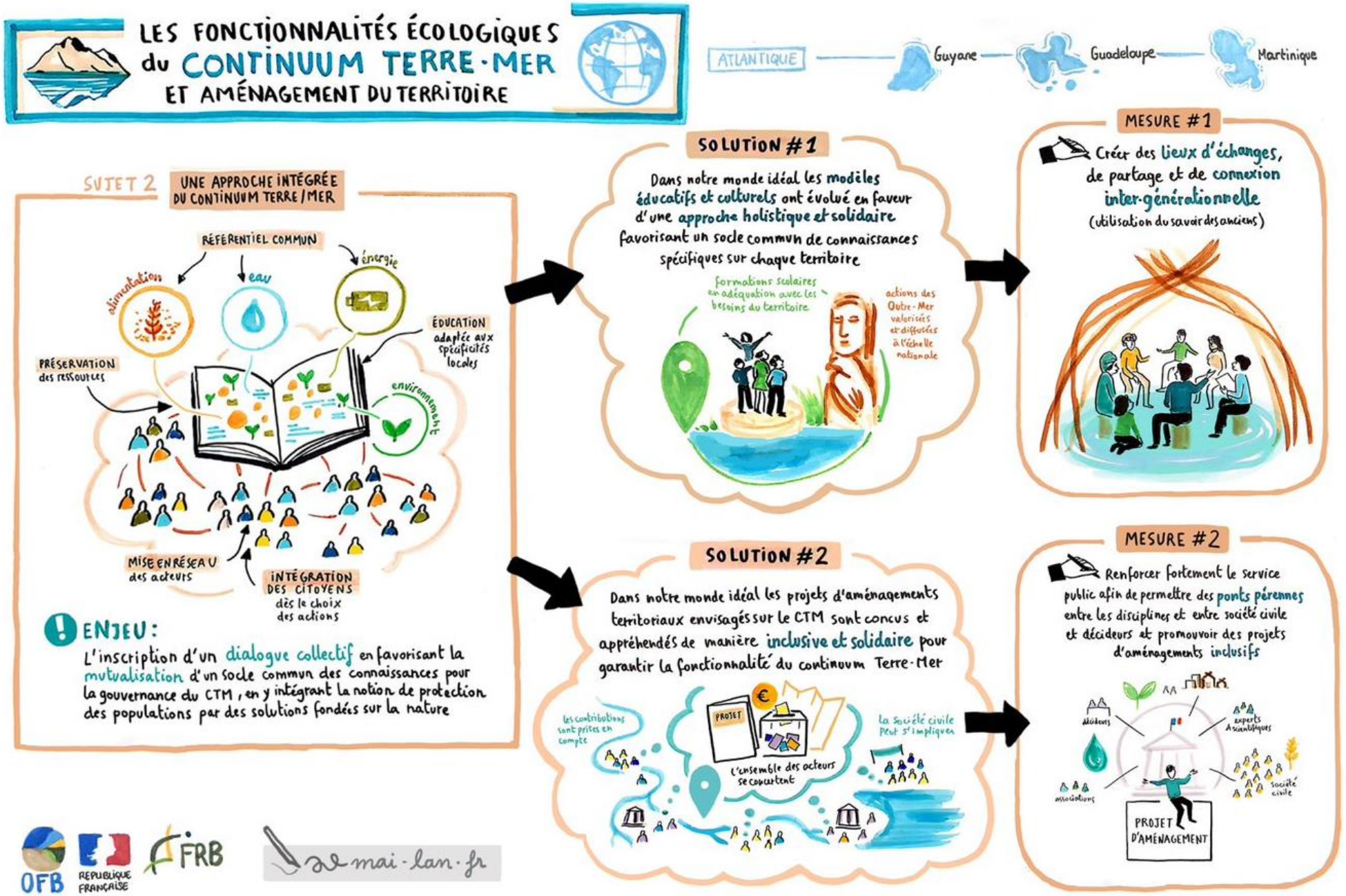
LES FONCTIONNALITÉS ÉCOLOGIQUES du CONTINUUM TERRE-MER ET AMÉNAGEMENT DU TERRITOIRE
ATLANTIQUE
Guyane
Guadeloupe
Martinique
SUJET 2
UNE APPROCHE INTÉGRÉE DU CONTINUUM TERRE/MER
RÉFERENTIEL COMMUN
alimentation
eau
énergie
ÉDUCATION adaptée aux spécificités locales
PRÉSERVATION des ressources
environnement
MISE EN RÉSEAU des acteurs
INTÉGRATION DES CITOYENS dès le choix des actions
ENJEU :
L'inscription d'un dialogue collectif en favorisant la mutualisation d'un socle commun des connaissances pour la gouvernance du CTM, en y intégrant la notion de protection des populations par des solutions fondées sur la nature
SOLUTION #1
Dans notre monde idéal les modèles éducatifs et culturels ont évolué en faveur d'une approche holistique et solidaire favorisant un socle commun de connaissances spécifiques sur chaque territoire
formations scolaires en adéquation avec les besoins du territoire
actions des Outre-Mer valorisées et diffusées à l'échelle nationale
MESURE #1
Créer des lieux d'échanges, de partage et de connexion inter-générationnelle
(utilisation du savoir des anciens)
SOLUTION #2
Dans notre monde idéal les projets d'aménagements territoriaux envisagés sur le CTM sont conçus et appréhendés de manière inclusive et solidaire pour garantir la fonctionnalité du continuum Terre-Mer
les contributions sont prises en compte
PROJET
l'ensemble des acteurs se concertent
la société civile peut s'impliquer
MESURE #2
Renforcer fortement le service public afin de permettre des ponts pérennes entre les disciplines et entre société civile et décideurs et promouvoir des projets d'aménagements inclusifs
décideurs
experts scientifiques
associations
société civile
PROJET D'AMÉNAGEMENT
OFB
RÉPUBLIQUE FRANÇAISE
FRB
se mai-lan.fr

Sujet 2 — Enjeu du sujet

Solution idéale 1 : — Proposition de mesure 1 :

Solution idéale 2 : — Proposition de mesure 2 :

THÈME 2 ATLANTIQUE

Sujet 2 — Enjeu du sujet

- Solution idéale 1 — Proposition de mesure 1
- Solution idéale 2 — Proposition de mesure 2

THÈME 2 ATLANTIQUE

Sujet 2 — Enjeu du sujet

- Solution idéale 1 — Proposition de mesure 1
- Solution idéale 2 — Proposition de mesure 2

THÈME 2 ATLANTIQUE

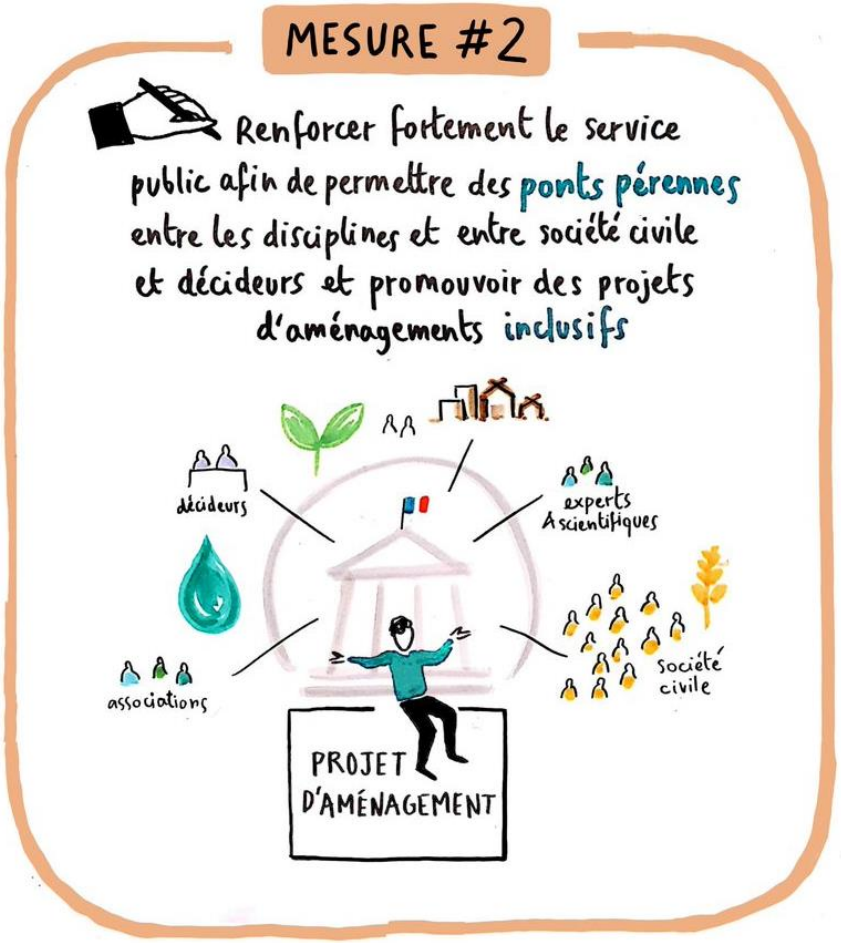

Le résultat du filtre des mesures du Thème 2

Sujet 1 : La résilience et l'adaptabilité territoriale par le continuum terre mer **Enjeu 1** : Maintien et restauration des fonctionnalités écologiques pour lier les différents objectifs de préservation	**Solution idéale 1** : La fonctionnalité du continuum terre mer et le bien-être des populations sont maintenues par l'émergence de nouveaux métiers	**Mesure 1** : Répondre aux difficultés d'insertion professionnelle des jeunes par l'émergence de nouveaux métiers et la valorisation des savoirs anciens, en faveur du CTM
	Solution idéale 2 : Le changement de paradigme permettant le ménagement des ressources naturelles garantit la bonne santé humaine et des écosystèmes	**Mesure 2** : Augmenter les effectifs d'agents de terrain permanents pour informer et contrôler les usagers d'espaces naturels
Sujet 2 : Une approche intégrée du continuum terre mer **Enjeu** : L'inscription d'un dialogue collectif en favorisant la mutualisation d'un socle commun des connaissances (…)	**Solution idéale 1** : (…) les modèles éducatifs et culturels ont évolué en faveur d'une approche holistique et solidaire favorisant un socle commun de connaissances (…)	**Mesure 1** : Créer des lieux d'échanges, de partage et de connexion intergénérationnels
	Solution idéale 2 : (…) les projets d'aménagements territoriaux envisagés (…) sont conçus et appréhendés de manière inclusive et solidaire (…)	**Mesure 2** : Renforcer fortement le service public afin de permettre des ponts pérennes entre les disciplines et entre société civile et décideurs (…)

Vos enrichissements par rapport au thème 2

Par rapport aux propositions de mesures de ce thème, quelles sont vos réactions ?

Contribuez directement via le chat en cliquent sur le bouton « + » puis sur « Message »

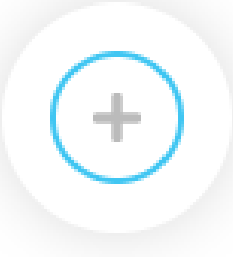

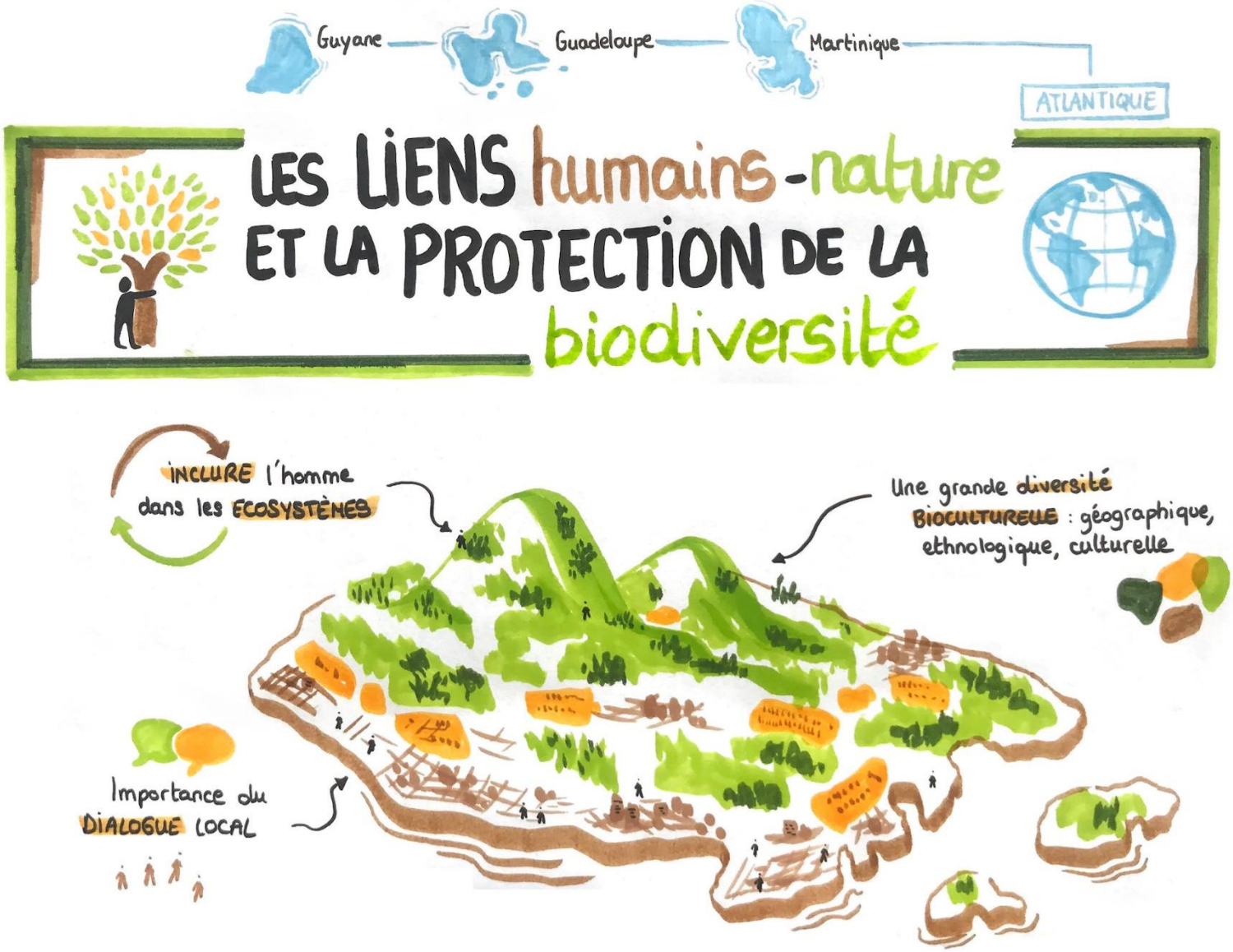
Guyane
Guadeloupe
Martinique
ATLANTIQUE
LES LIENS humains-nature ET LA PROTECTION DE LA biodiversité
INCLURE l'homme dans les ECOSYSTÈMES
Une grande diversité BIOCULTURELLE : géographique, ethnologique, culturelle
Importance du DIALOGUE LOCAL

Les 2 sujets de notre thème

THÈME 3 ATLANTIQUE

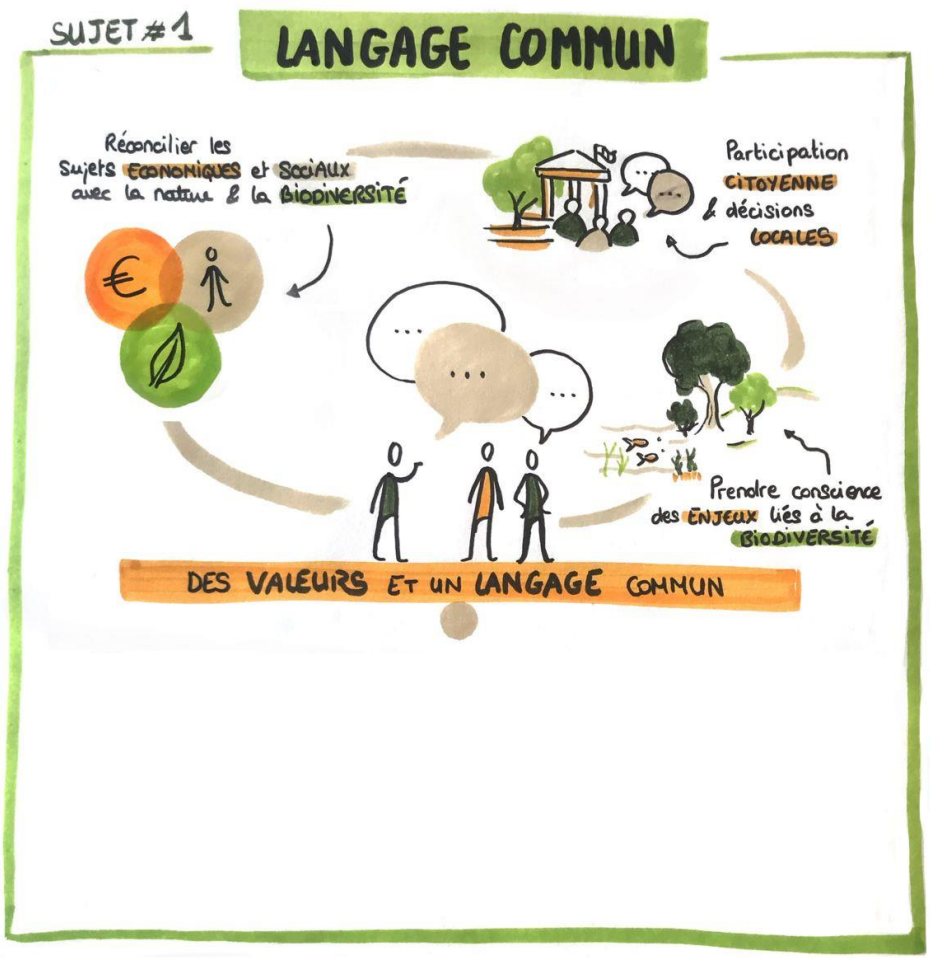

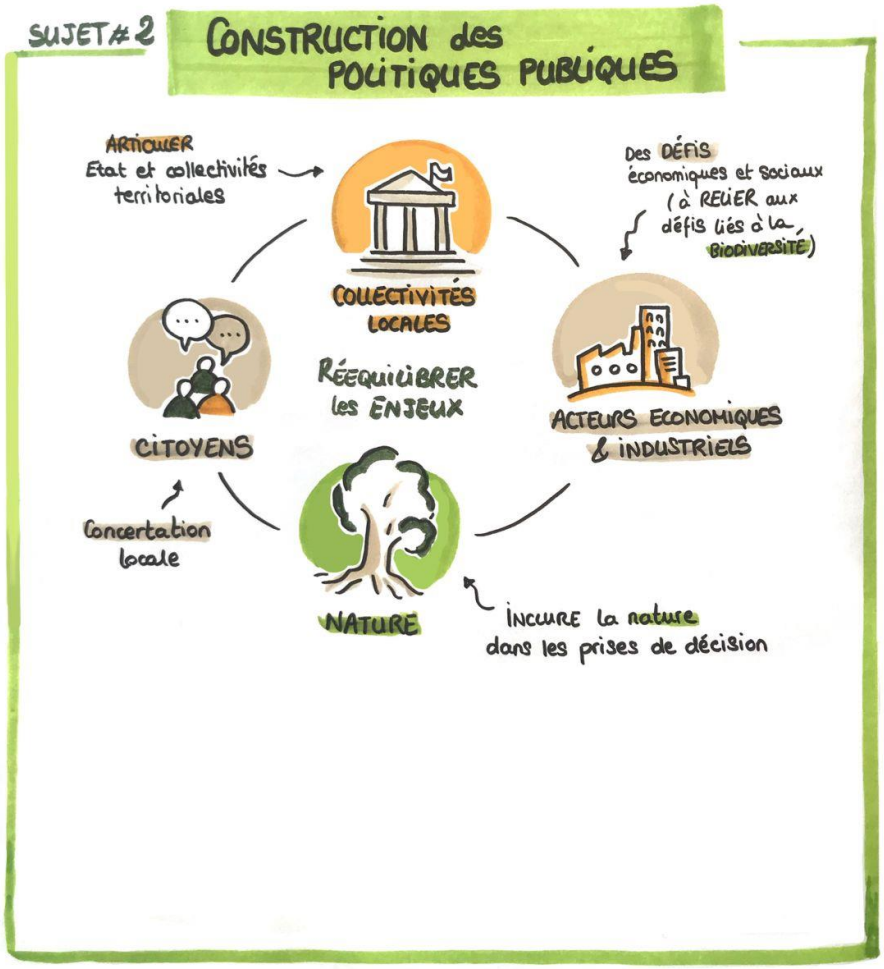

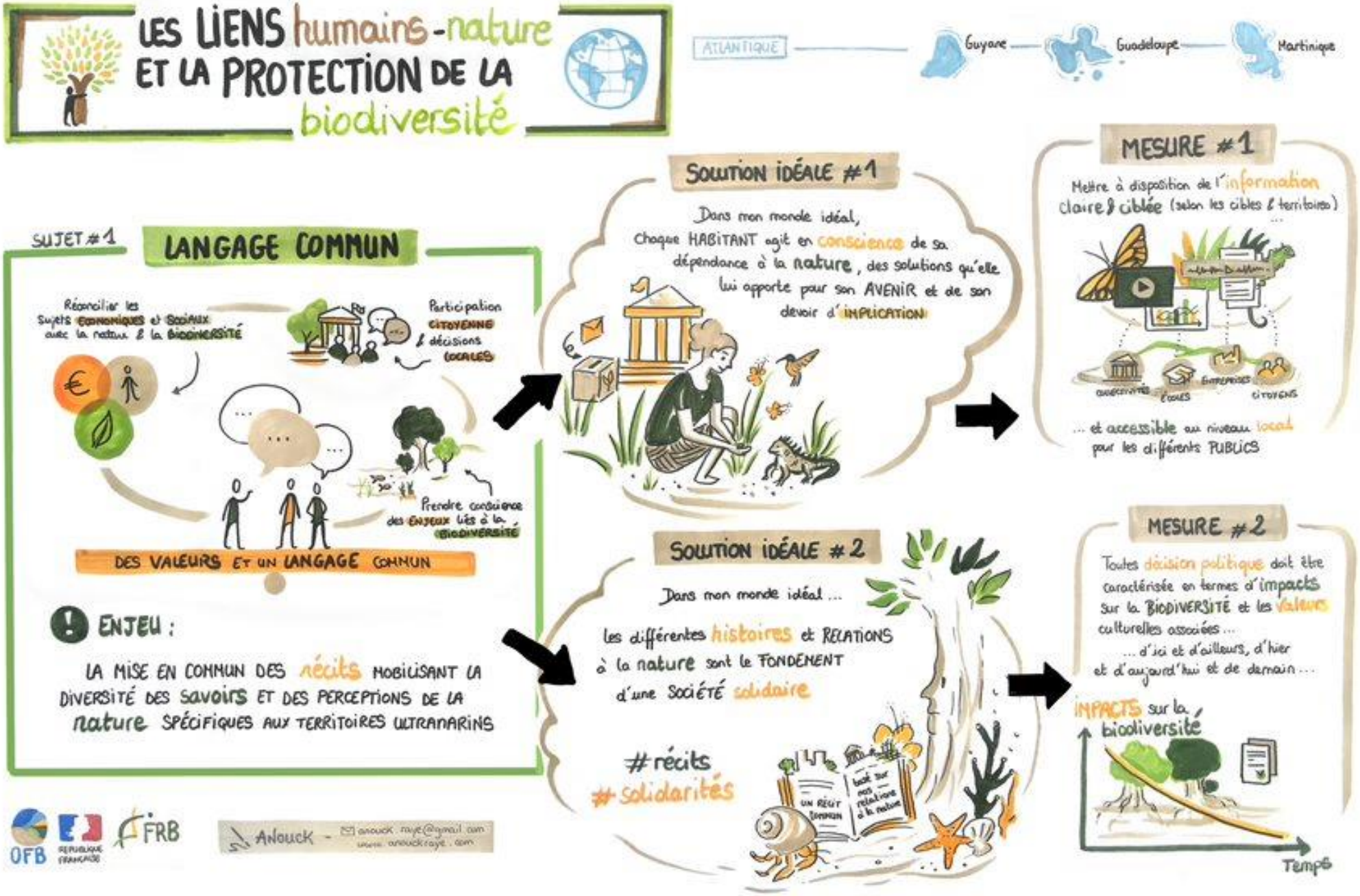
LES LIENS humains-nature ET LA PROTECTION DE LA biodiversité
ATLANTIQUE
Guyane
Guadeloupe
Martinique
SUJET #1
LANGAGE COMMUN
Réconcilier les sujets économiques et sociaux avec la nature & la biodiversité
Participation citoyenne & décisions locales
Prendre conscience des enjeux liés à la biodiversité
DES VALEURS ET UN LANGAGE COMMUN
ENJEU :
LA MISE EN COMMUN DES récits MOBILISANT LA DIVERSITÉ DES SAVOIRS ET DES PERCEPTIONS DE LA nature SPÉCIFIQUES AUX TERRITOIRES ULTRAMARINS
SOLUTION IDÉALE #1
Dans mon monde idéal, chaque HABITANT agit en conscience de sa dépendance à la nature, des solutions qu'elle lui apporte pour son AVENIR et de son devoir d'IMPLICATION
SOLUTION IDÉALE #2
Dans mon monde idéal ...
les différentes histoires et RELATIONS à la nature sont le FONDEMENT d'une SOCIÉTÉ solidaire
#récits
#solidarités
UN RÉCIT COMMUN
MESURE #1
Mettre à disposition de l'information claire & ciblée (selon les cibles & territoires)
ÉCOLES
CITOYENS
... et accessible au niveau local pour les différents PUBLICS
MESURE #2
Toutes décision politique doit être caractérisée en termes d'impacts sur la BIODIVERSITÉ et les valeurs culturelles associées ...
... d'ici et d'ailleurs, d'hier et d'aujourd'hui et de demain ...
IMPACTS sur la biodiversité
Temps
OFB
FRB
Anouck

Sujet 1 — Enjeu du sujet

Solution idéale 1 : — Proposition de mesure 1 :

Solution idéale 2 : — Proposition de mesure 2 :

THÈME 3 ATLANTIQUE

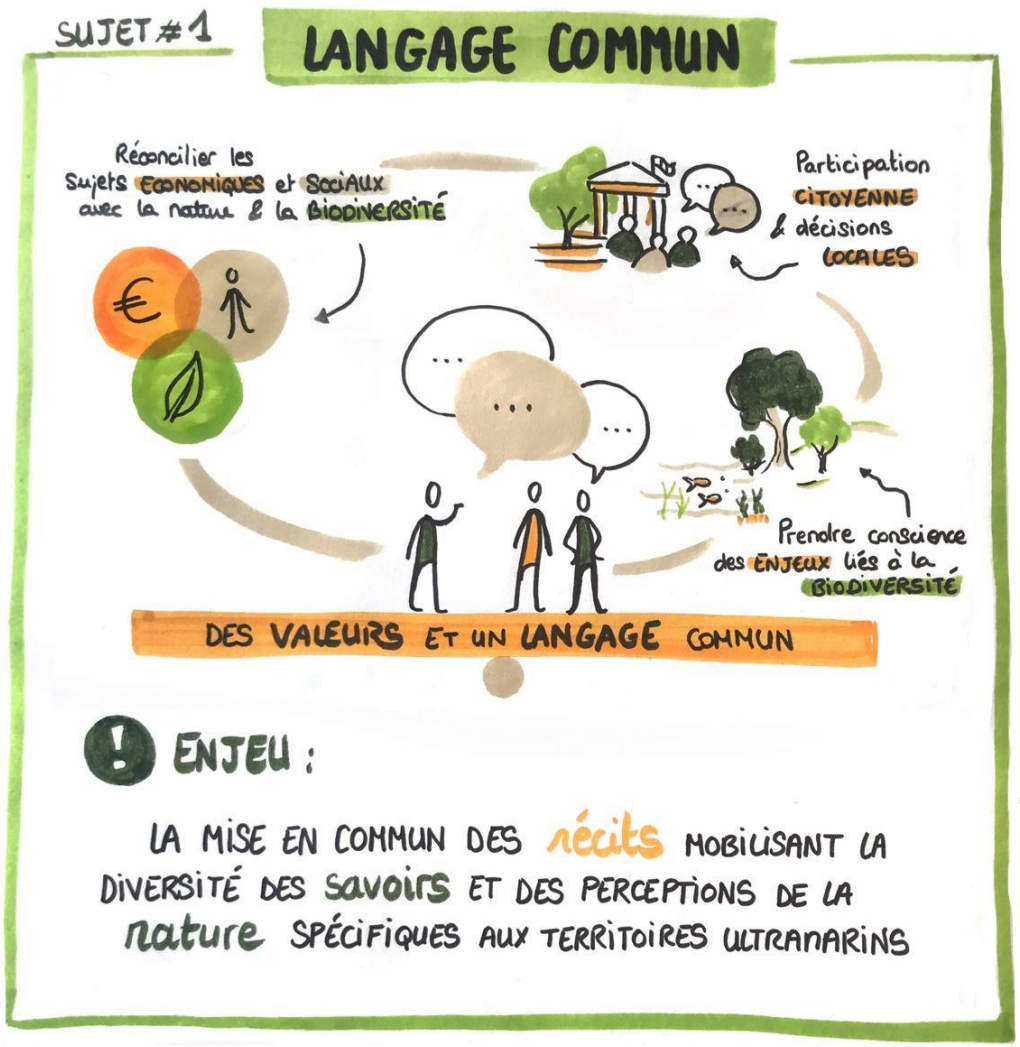

Sujet 1 — Enjeu du sujet

- Solution idéale 1 — Proposition de mesure 1
- Solution idéale 2 — Proposition de mesure 2

THÈME 3 ATLANTIQUE

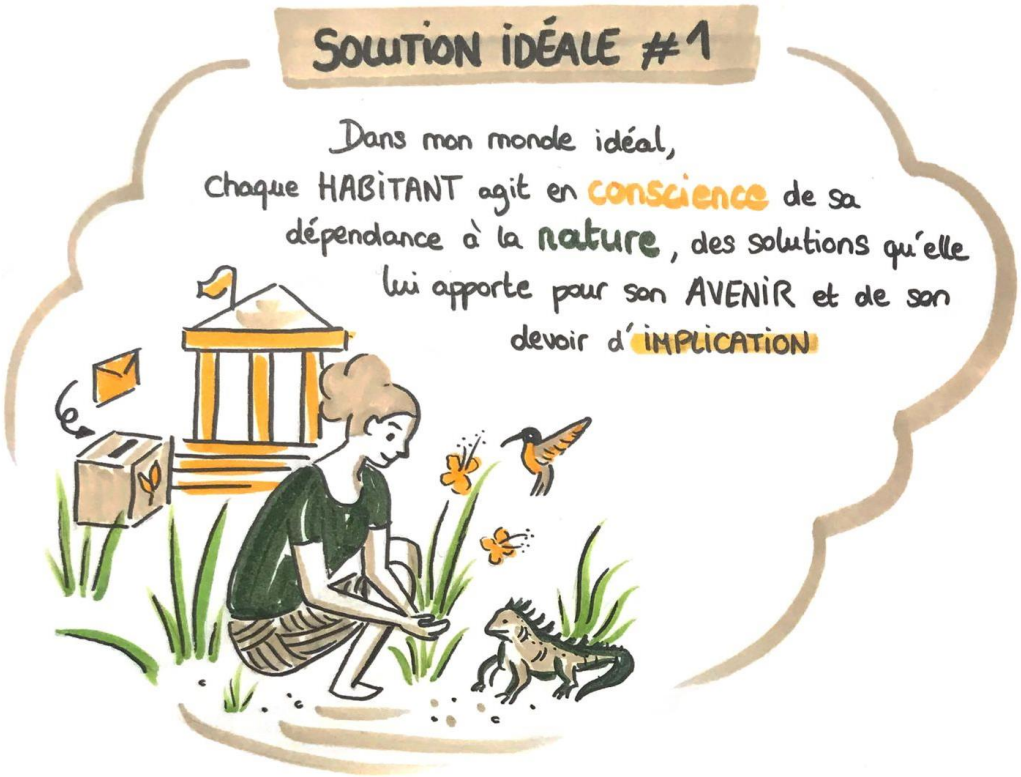

Sujet 1 — Enjeu du sujet

- Solution idéale 1 — Proposition de mesure 1
- Solution idéale 2 — Proposition de mesure 2

THÈME 3 ATLANTIQUE

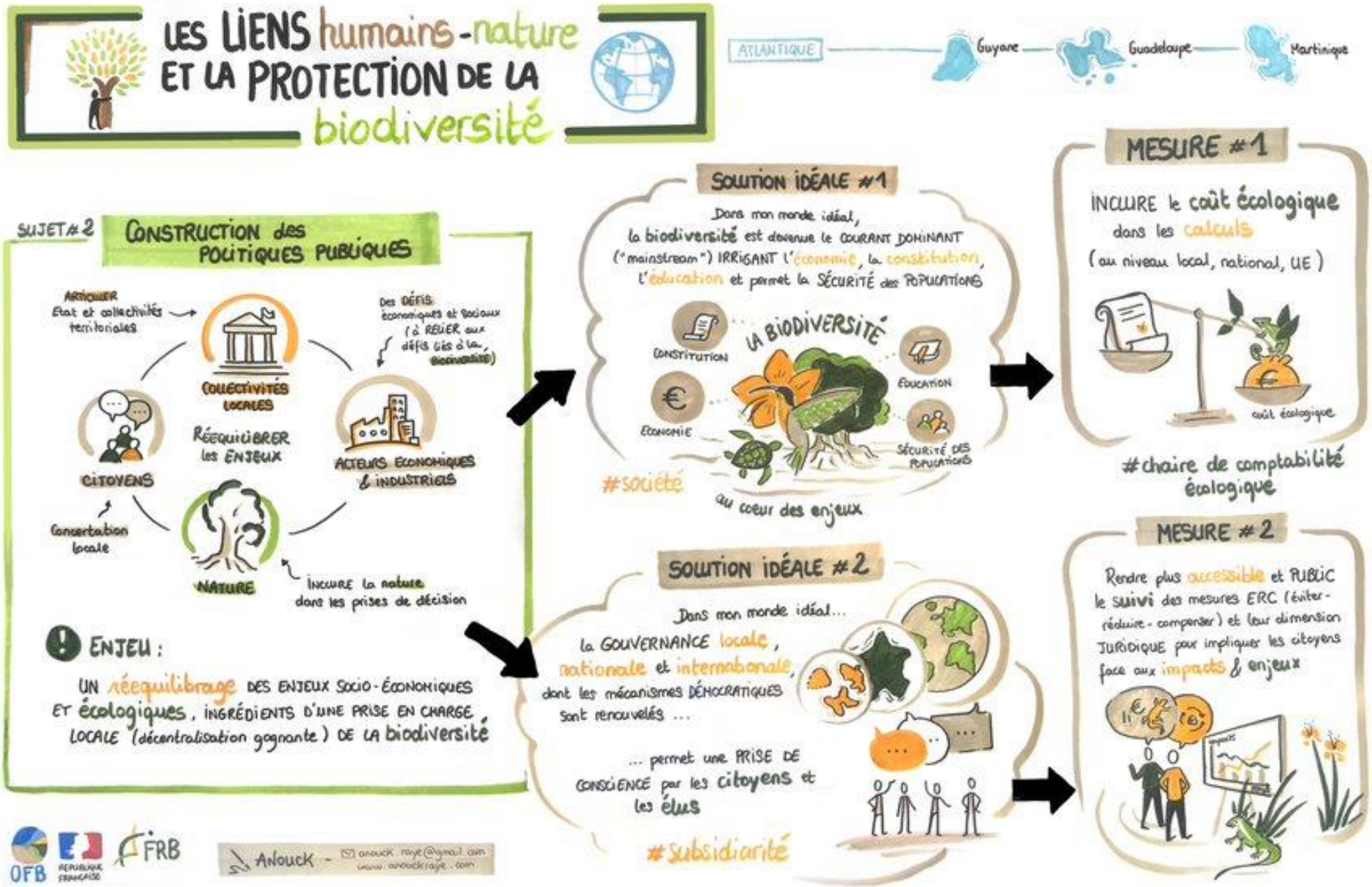
LES LIENS humains-nature ET LA PROTECTION DE LA biodiversité
ATLANTIQUE
Guyane
Guadeloupe
Martinique
SUJET #2
CONSTRUCTION des POLITIQUES PUBLIQUES
ARTICULER Etat et collectivités territoriales
COLLECTIVITÉS LOCALES
Des DÉFIS économiques et sociaux (à RELIER aux défis liés à la BIODIVERSITÉ)
CITOYENS
RÉÉQUILIBRER les ENJEUX
ACTEURS ECONOMIQUES & INDUSTRIELS
Concertation locale
NATURE
INCLURE la nature dans les prises de décision
ENJEU :
UN rééquilibrage DES ENJEUX SOCIO-ÉCONOMIQUES ET écologiques, INGRÉDIENTS D'UNE PRISE EN CHARGE LOCALE (décentralisation gagnante) DE LA biodiversité
SOLUTION IDÉALE #1
Dans mon monde idéal, la biodiversité est devenue le COURANT DOMINANT ("mainstream") IRRIGANT l'économie, la constitution, l'éducation et permet la SÉCURITÉ des POPULATIONS
LA BIODIVERSITÉ
CONSTITUTION
ÉDUCATION
ÉCONOMIE
SÉCURITÉ DES POPULATIONS
#société
au coeur des enjeux
SOLUTION IDÉALE #2
Dans mon monde idéal...
la GOUVERNANCE locale, nationale et internationale, dont les mécanismes DÉMOCRATIQUES sont renouvelés ...
... permet une PRISE DE CONSCIENCE par les citoyens et les élus
#subsidiarité
MESURE #1
INCLURE le coût écologique dans les calculs (au niveau local, national, UE)
coût écologique
#chaire de comptabilité écologique
MESURE #2
Rendre plus accessible et PUBLIC le suivi des mesures ERC (éviter-réduire-compenser) et leur dimension JURIDIQUE pour impliquer les citoyens face aux impacts & enjeux
OFB
FRB
Anouck

Sujet 2 — Enjeu du sujet

Solution idéale 1 : — Proposition de mesure 1 :

Solution idéale 2 : — Proposition de mesure 2 :

THÈME 3 ATLANTIQUE

Sujet 2 — Enjeu du sujet

- Solution idéale 1 — Proposition de mesure 1
- Solution idéale 2 — Proposition de mesure 2

THÈME 3 ATLANTIQUE

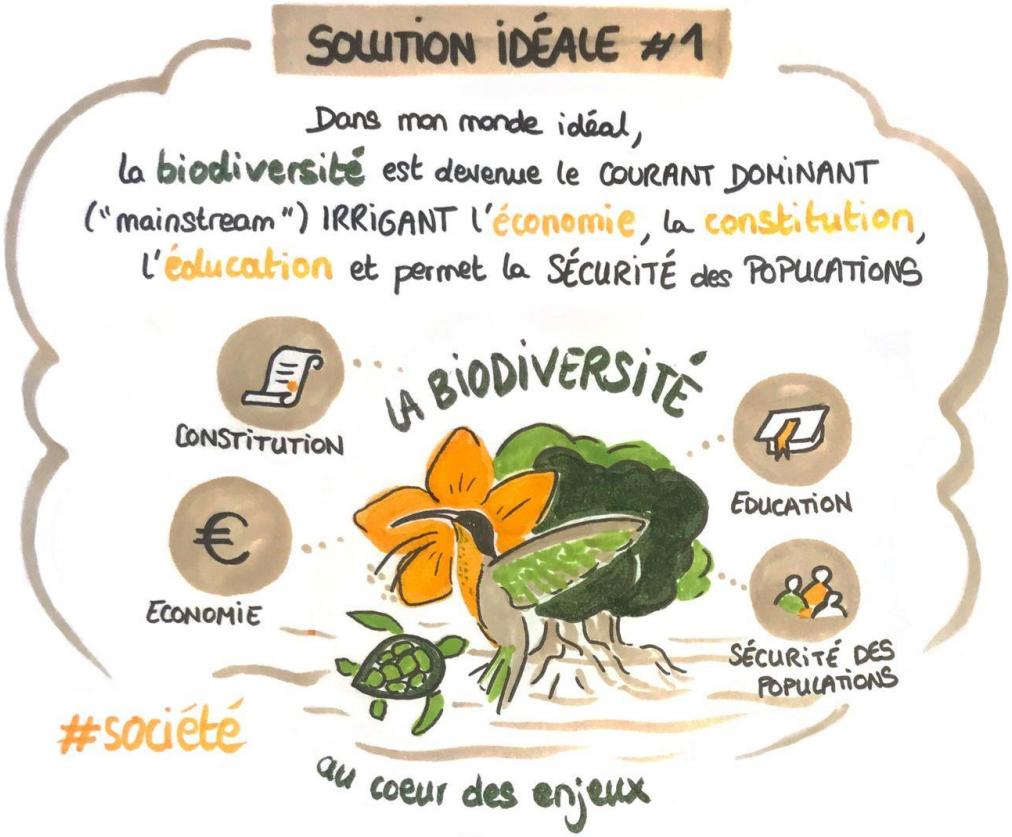

Sujet 2 — Enjeu du sujet

- Solution idéale 1 — Proposition de mesure 1
- Solution idéale 2 — Proposition de mesure 2

THÈME 3 ATLANTIQUE

Le résultat du filtre des mesures du Thème 3

Sujet 1 : Langage commun **Enjeu 1** : La mise en commun de récits mobilisant la diversité des savoirs et des perceptions de la nature spécifiques aux territoires ultramarins	**Solution idéale 1** : Chaque habitant agit en conscience de sa dépendance à la nature, des solutions qu'elle lui apporte pour son avenir et de son devoir d'implication	**Mesure 1** : Mettre à disposition de l'information claire et ciblée (selon les cibles et les territoires) et accessible au niveau local pour les différents publics
	Solution idéale 2 : Les différentes histoires et relations à la nature sont le fondement d'une société solidaire	**Mesure 2** : Toute décision politique doit être caractérisée en termes d'impacts sur la biodiversité et les valeurs culturelles associées, d'ici et d'ailleurs, d'hier, d'aujourd'hui et de demain
Sujet 2 : Construction des politiques publiques **Enjeu** : Un rééquilibrage des enjeux socio-économiques et écologiques ingrédients d'une prise en charge locale (…) de la biodiversité	**Solution idéale 1** : La biodiversité est devenue le courant dominant ("mainstream") irrigant l'économie, la Constitution, l'éducation et permettant la sécurité des populations	**Mesure 1** : Inclure le coût écologique dans les calculs (aux niveaux local, national et UE)
	Solution idéale 2 : La gouvernance locale, nationale et internationale, dont les mécanismes démocratiques sont renouvelés (…) prise de conscience par les citoyens et les élus	**Mesure 2** : Rendre plus accessible et public le suivi des mesures ERC (éviter – réduire – compenser) et leur dimension juridique pour impliquer les citoyens face aux impacts et enjeux

Vos enrichissements par rapport au thème 3

Par rapport aux propositions de mesures de ce thème, quelles sont vos réactions ?

Contribuez directement via le chat en cliquent sur le bouton « + » puis sur « Message »

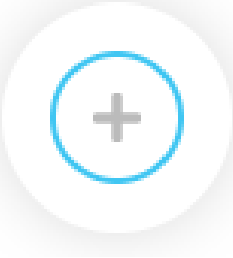

Vision synthétique de l'ensemble des mesures

Sujet 1 : Les trajectoires de transition qui préservent la biodiversité **Enjeu 1** : L'abandon des trajectoires irréversibles (…) en anticipant les besoins de recherche (…)	**Solution idéale 1** : Tous les modèles économiques publics et privés intègrent la préservation de la biodiversité	**Mesure 1** : Obtenir un engagement de long-terme de l'Etat et des collectivités locales sur des actions précises et des moyens financiers dédiés
	Solution idéale 2 : Un équilibre entre les capacités biologiques des territoires et le développement est trouvé, grâce à la prise de conscience des limites écologiques (…)	**Mesure 2** : Intensifier l'effort de formation et d'information du grand public, par la mise en place de systèmes d'étiquetage qualifiant l'érosion de biodiversité
Sujet 2 : La gouvernance des acteurs et l'adhésion de la société au développement endogène durable **Enjeu** : Changement des visions sur la biodiversité et sur la gouvernance (…)	**Solution idéale 1** : Une gouvernance inclusive et une démocratie participative sont mises en œuvre pour construire des projets de territoires respectueux de la biodiversité (…)	**Mesure 1** :Créer un « Parlement » de la Nature au sein des CESER des territoires ultramarins dont les avis sont obligatoires voire contraignants lors de la validation des schémas, plans etc.
	Solution idéale 2 : Les droits de la Nature sont respectés, parce que la Nature dispose d'une personnalité juridique et grâce à la création d'une organisation chargée de faire respecter ses droits	**Mesure 2** : Légiférer (!) pour donner la personnalité juridique à la Nature et définir l'organisation chargée de la vérification de ses droits
Sujet 1 : La résilience et l'adaptabilité territoriale par le continuum terre mer **Enjeu 1** : Maintien et restauration des fonctionnalités écologiques pour lier les différents objectifs de préservation	**Solution idéale 1** : La fonctionnalité du continuum terre mer et le bien-être des populations sont maintenues par l'émergence de nouveaux métiers	**Mesure 1** : Répondre aux difficultés d'insertion professionnelle des jeunes par l'émergence de nouveaux métiers et la valorisation des savoirs anciens, en faveur du CTM
	Solution idéale 2 : Le changement de paradigme permettant le ménagement des ressources naturelles garantit la bonne santé humaine et des écosystèmes	**Mesure 2** : Augmenter les effectifs d'agents de terrain permanents pour informer et contrôler les usagers d'espaces naturels
Sujet 2 : Une approche intégrée du continuum terre mer **Enjeu** : L'inscription d'un dialogue collectif en favorisant la mutualisation d'un socle commun des connaissances (…)	**Solution idéale 1** : (…) les modèles éducatifs et culturels ont évolué en faveur d'une approche holistique et solidaire favorisant un socle commun de connaissances (…)	**Mesure 1** : Créer des lieux d'échanges, de partage et de connexion intergénérationnels
	Solution idéale 2 : (…) les projets d'aménagements territoriaux envisagés (…) sont conçus et appréhendés de manière inclusive et solidaire (…)	**Mesure 2** : Renforcer fortement le service public afin de permettre des ponts pérennes entre les disciplines et entre société civile et décideurs (…)
Sujet 1 : Langage commun **Enjeu 1** : La mise en commun de récits mobilisant la diversité des savoirs et des perceptions de la nature spécifiques aux territoires ultramarins	**Solution idéale 1** : Chaque habitant agit en conscience de sa dépendance à la nature, des solutions qu'elle lui apporte pour son avenir et de son devoir d'implication	**Mesure 1** : Mettre à disposition de l'information claire et ciblée (selon les cibles et les territoires) et accessible au niveau local pour les différents publics
	Solution idéale 2 : Les différentes histoires et relations à la nature sont le fondement d'une société solidaire	**Mesure 2** : Toute décision politique doit être caractérisée en termes d'impacts sur la biodiversité et les valeurs culturelles associées, d'ici et d'ailleurs, d'hier, d'aujourd'hui et de demain
Sujet 2 : Construction des politiques publiques **Enjeu** : Un rééquilibrage des enjeux socio-économiques et écologiques ingrédients d'une prise en charge locale (…) de la biodiversité	**Solution idéale 1** : La biodiversité est devenue le courant dominant ("mainstream") irrigant l'économie, la Constitution, l'éducation et permettant la sécurité des populations	**Mesure 1** : Inclure le coût écologique dans les calculs (aux niveaux local, national et UE)
	Solution idéale 2 : La gouvernance locale, nationale et internationale, dont les mécanismes démocratiques sont renouvelés (…) prise de conscience par les citoyens et les élus	**Mesure 2** : Rendre plus accessible et public le suivi des mesures ERC (éviter – réduire – compenser) et leur dimension juridique pour impliquer les citoyens face aux impacts et enjeux

Vision synthétique de l'ensemble des mesures

Qu'est-ce que ces propositions de mesures appellent de votre part ?

Intervention de Pascal VARDON

Prochaines étapes

Et la suite ?

Etape 6 du projet = mise en commune inter-bassin :
=> Mise en ligne des productions des ateliers par thème et par bassin océanique en février
=> Avec questionnaire aux participants :
- Evaluation de l'exercice – particulier – de ces rencontres
- Chaque territoire est spécifique mais il y a peut-être des points communs à faire remonter

Lancement de l'élaboration de la SNB3 :
- La secrétaire d'Etat pour la Biodiversité a lancé **dans les territoires** de janvier à avril 2021, **une collecte des besoins et des proposition**s en saisissant les préfets et présidents d'exécutifs.
- Une plateforme internet est ouverte pour cette consultation (SNB3.fr).
- Le matériau collecté sera mis en commun au niveau national pour servir de base au contenu de la SNB3
- Les rencontres permettront d'alimenter ce processus grâce à votre mobilisation
- La SNB3 sera adoptée fin 2021